

Ung i Oslo 2012:

- Svarprosent 72
- Utvalg – i underkant av 10 000
- **Niende, tiende og første videregående**
- 32,2 prosent har begge foreldrene født i et annet land. Disse betegnes som unge med innvandrerbakgrunn
- Tidligere Ung i Oslo undersøkelser i 1996 og 2006
- Videre nasjonale tall basert på Ungdata
- Her er temaet tredelt: bruk av rusmidler, bydelsforskjeller og endring

N O V A

Hvor ofte den enkelte drikker noen form for alkohol – kontrollert for kjønn

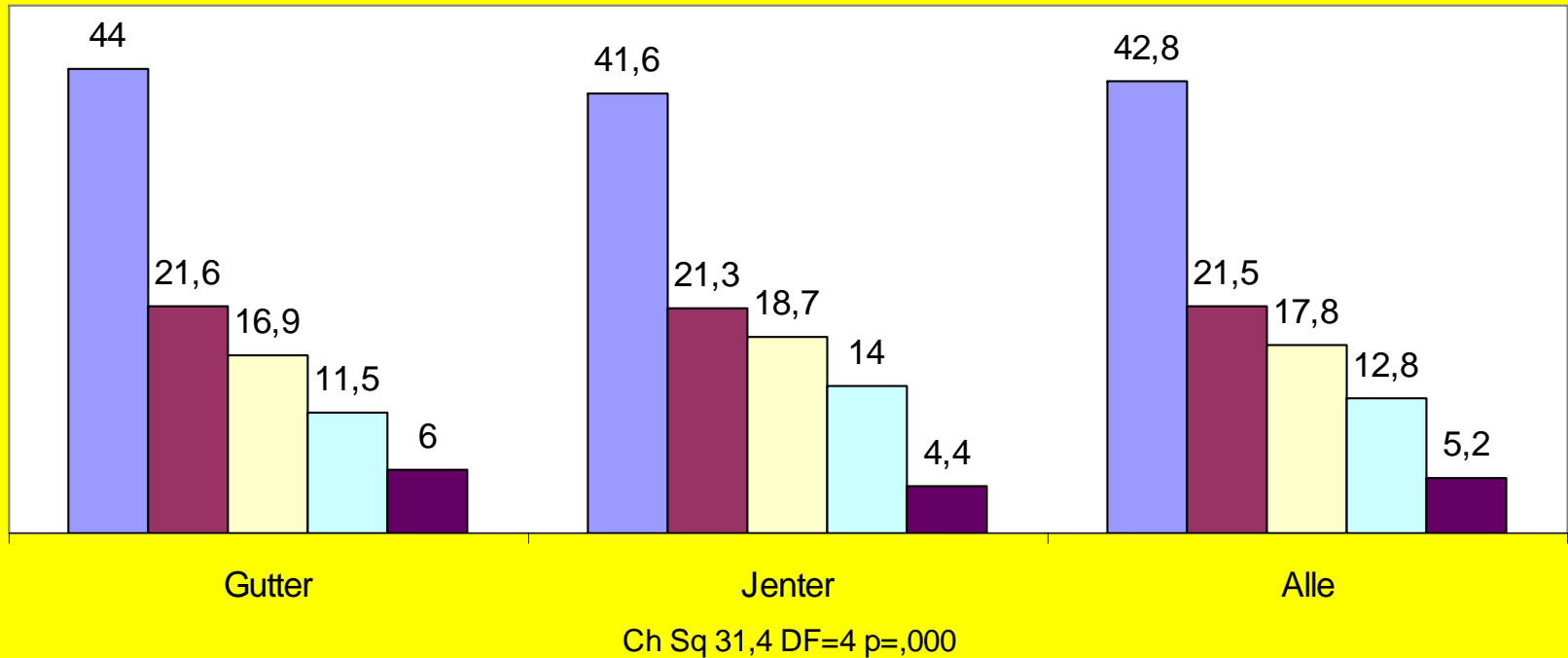

- Aldri
- Har bare smakt noen få ganger
- Av og til, men ikke så ofte som månedlig
- Bruker alkohol nokså jevnt 1-3 ganger i måneden
- Bruker alkohol hver uke

Flere gutter drikker aldri, - men det er også flere gutter som drikker hver uke

De som drikker jevnlig:

- 18 prosent av de unge har utvikla det vi kan kalle et regelmessig alkoholbruk
- Det vil si at de drikker månedlig eller oftere
- Hvilke fordelinger finner vi når vi ser på dette jevne eller regelmessige alkoholforbruket?

Andel som drikker alkohol månedlig eller oftere kontrollert for kjønn og etnisitet

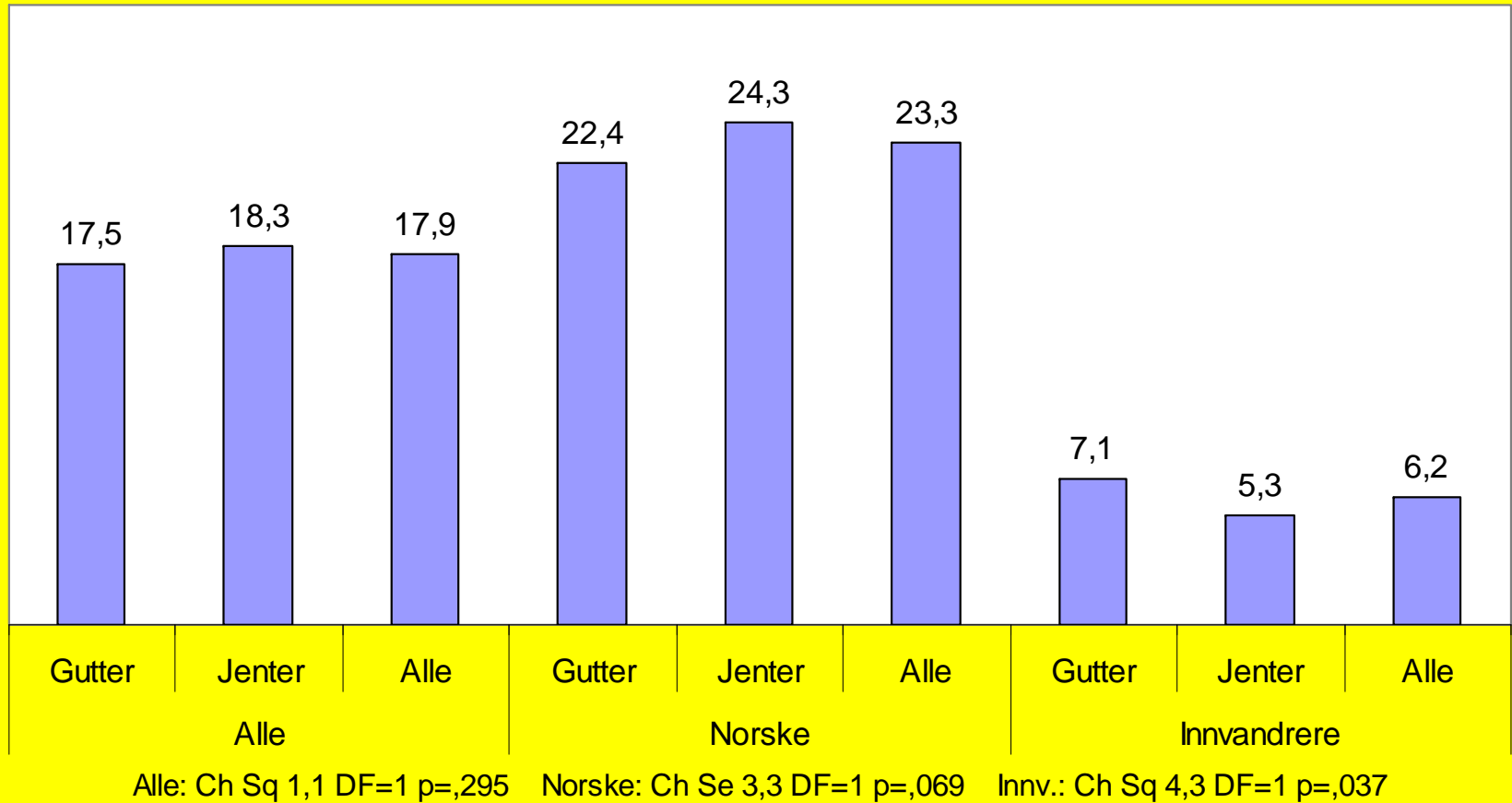

Norske jenter drikker mest, jenter med innvandrerbakgrunn drikker minst

Forskjellene mellom gutter og jenter er små

Andel som drikker alkohol månedlig eller oftere kontrollert for klassetrinn og etnisitet

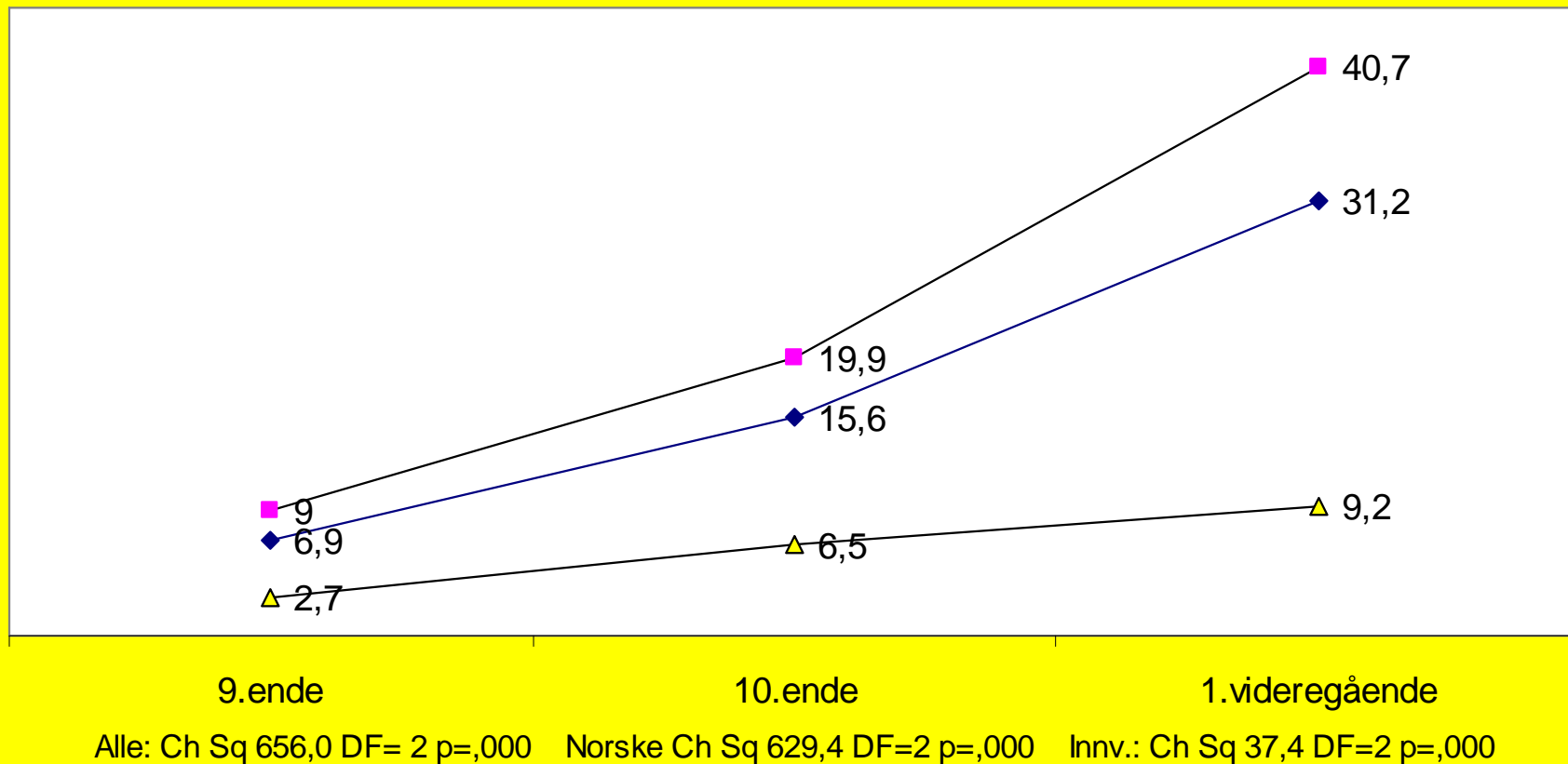

—◆— Alle —■— Norske —△— Innvandrere

Bruk av ulike typer alkohol:

Andel som har drukket ulike typer alkohol siste 30 dager kontrollert for kjønn

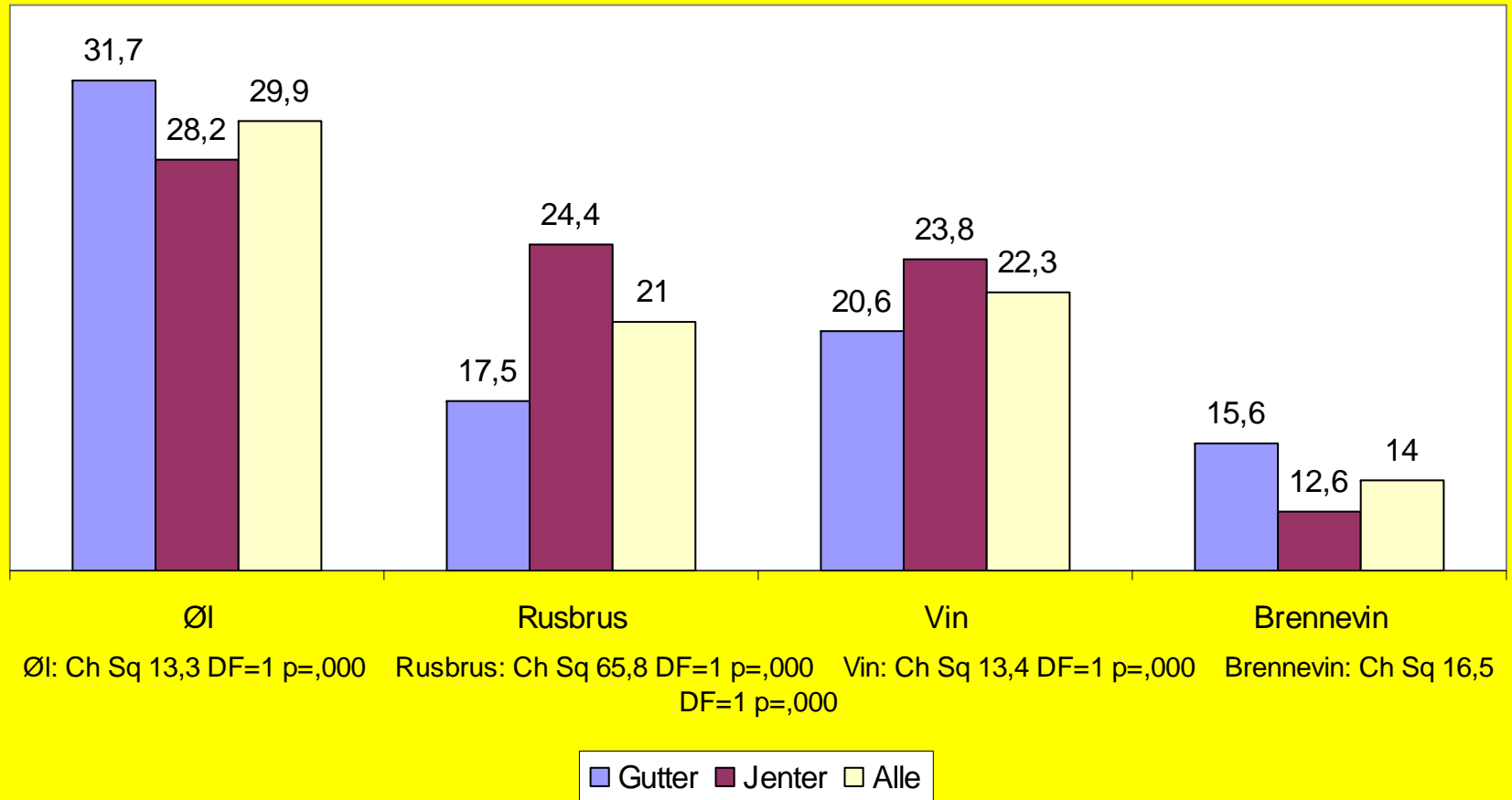

Den største forskjellen mellom gutter og jenter er at langt flere jenter – 24,4 prosent mot 17,5 prosent – har drukket rusbrus siste måned

Andel som har drukket ulike typer alkohol siste 30 dager kontrollert for klassetrinn

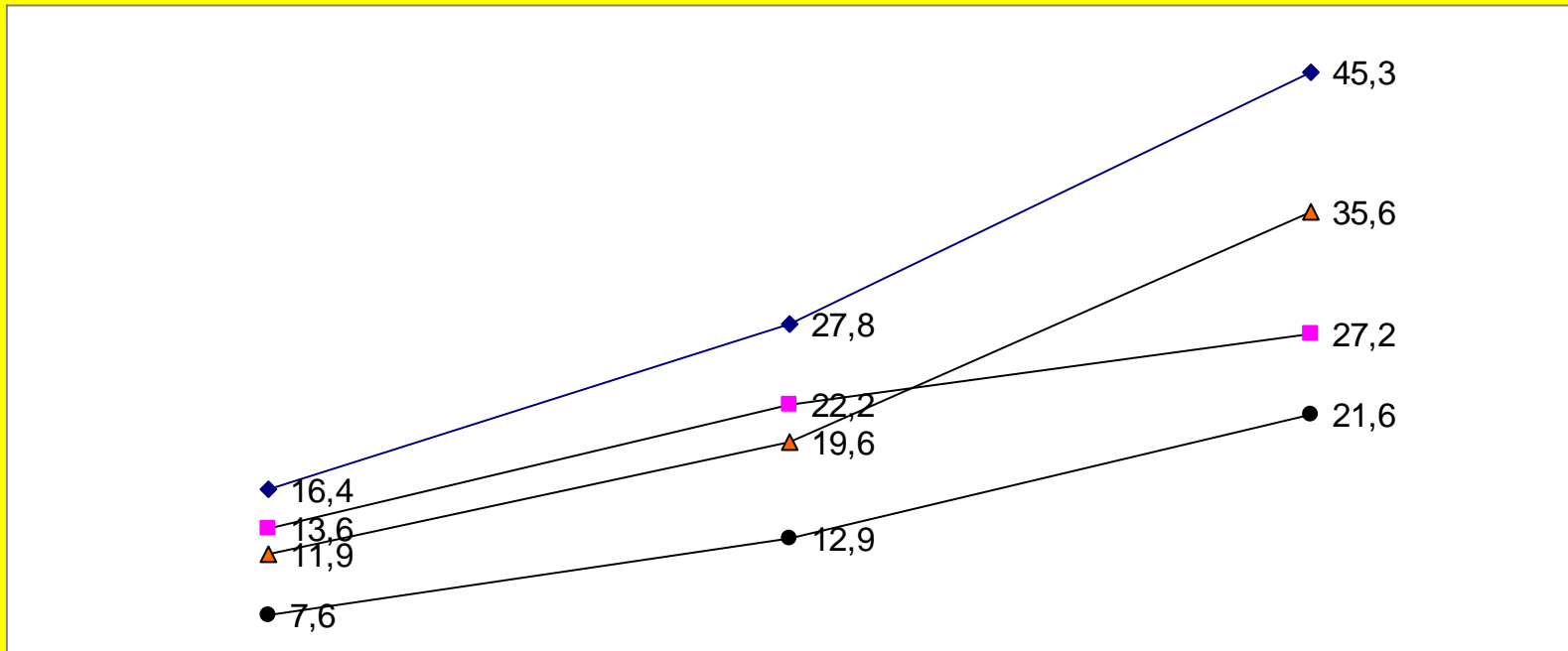

Øl: Ch Sq 621,3 DF=2 p=,000 Rusbrus: Ch Sq 173,5 DF=2 p=,000 Vin: Ch Sq 512,5 DF=2 p=,000 Brennevin: Ch Sq 250,1 DF=2 p=,000

—◆— Øl —■— Rusbrus —▲— Vin —●— Brennevin

Med økende alder og klassetrinn styrker ølet sin stilling som den foretrukne alkoholformen i ungdomsmiljøene

Beruselse:

- En nærliggende konsekvens av å drikke alkohol er å bli beruset eller full
- Å bli full er sterkt knytta til hvor ofte og regelmessig den enkelte drikker
- Blant de som svare at de aldri drikker alkohol er det likevel 1,2 prosent som svarer at de det sist år har drukket seg "tydelig beruset"
- Blant de som drikker månedlig eller oftere er det rundt 93 prosent som svarer at de har drukket seg "tydelig beruset" det siste året.

Andel som oppgir at de en eller flere ganger har drukket seg tydelig beruset det siste året fordelt på kjønn og etnisitet

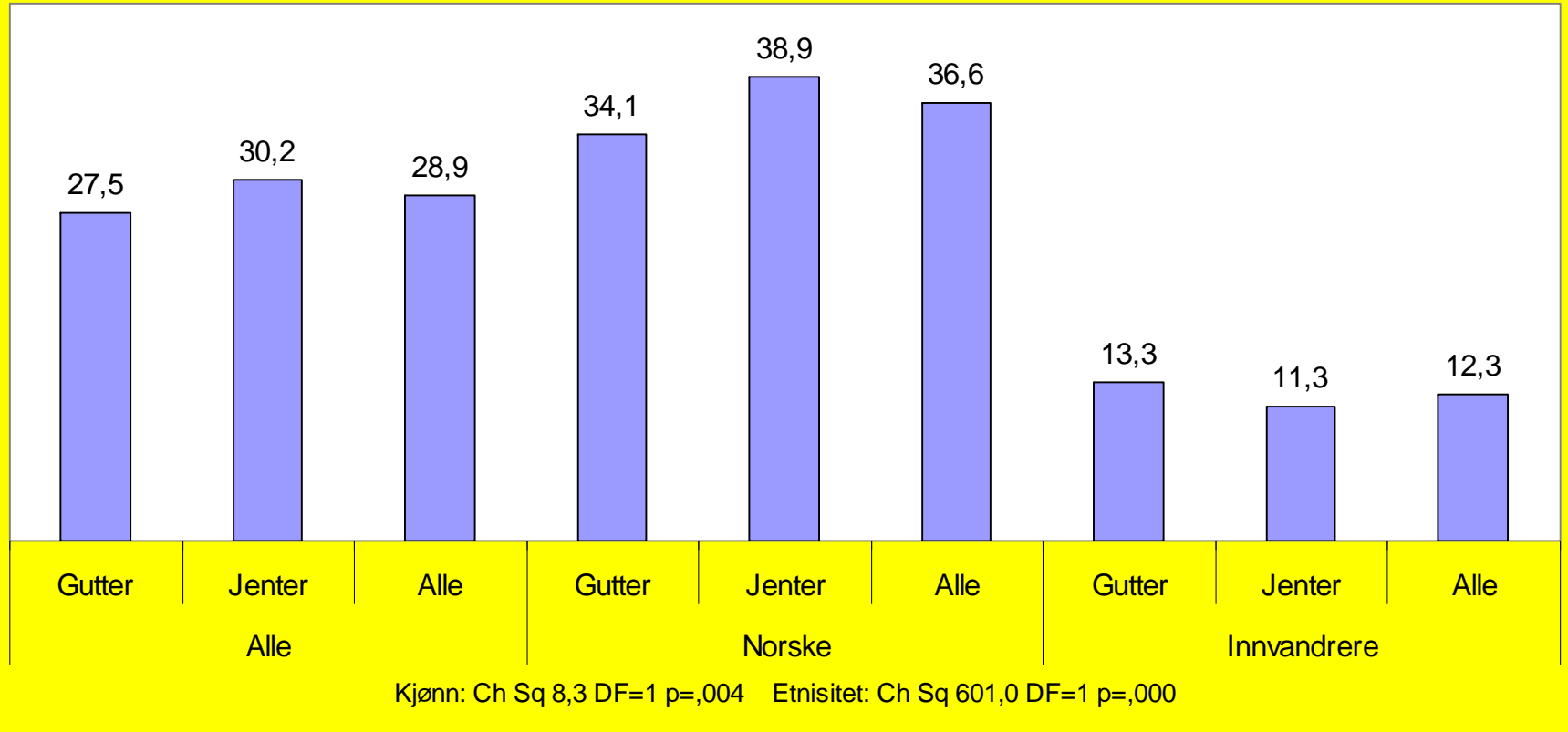

IGJEN: Norske jenter topper mens innvandrersjenter i minst grad drikker seg fulle

Andel som oppgir at de en eller flere ganger har drukket seg tydelig beruset det siste året - ut fra klassetrinn

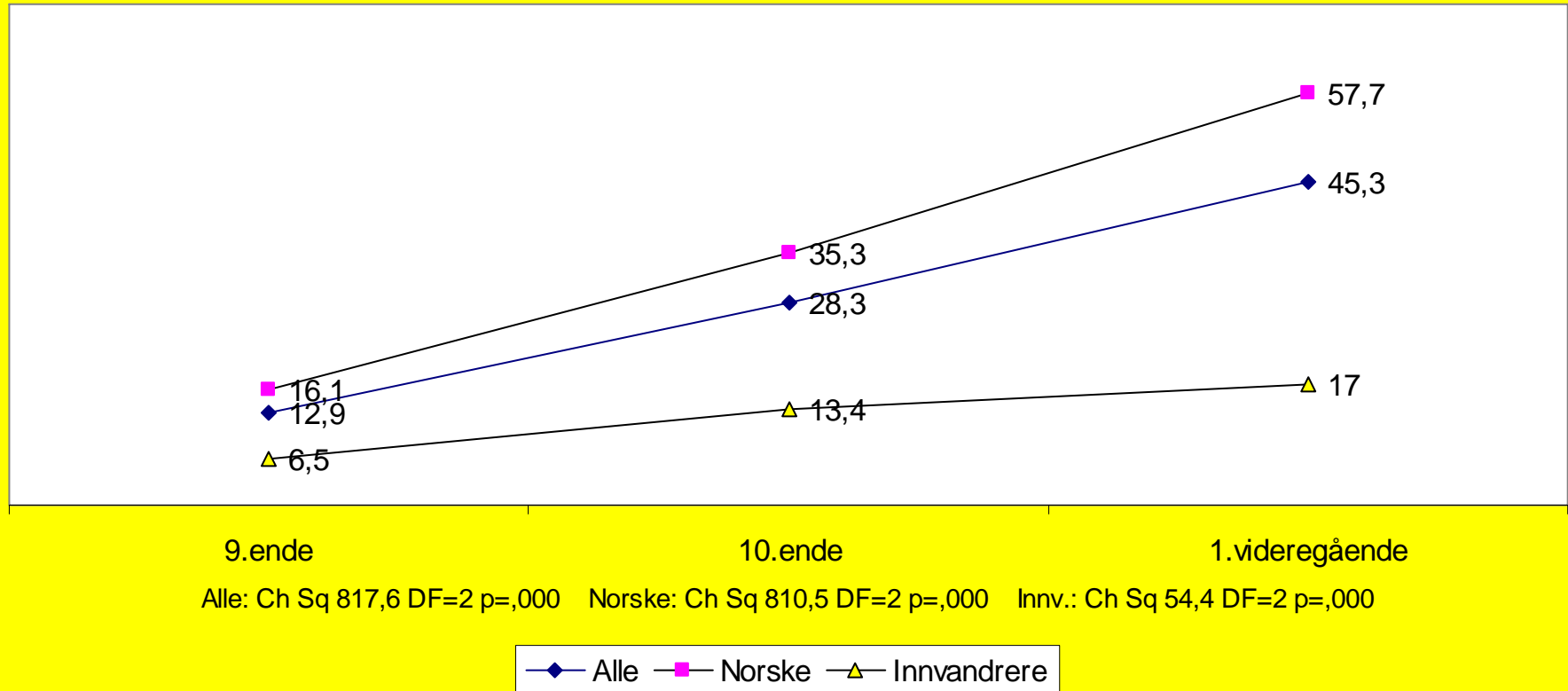

Økningen er mest markert blant de norske

KILDER OG DRIKKESTED:

- I Norge er aldersgrensa for å kjøpe øl og vin 18 år, mens den er 20 år for å kjøpe brennevin
- Det er heller ikke lovlig å skjenke, selge eller utlevere øl og vin til personer under 18 år, og tilsvarende 20 år for brennevin
- Hvor og hvordan får de unge tak i den alkoholen som de drikker?

Hvor eller hvordan unge som drikker alkohol "av og til", månedlig eller ukentlig, får tak i alkohol

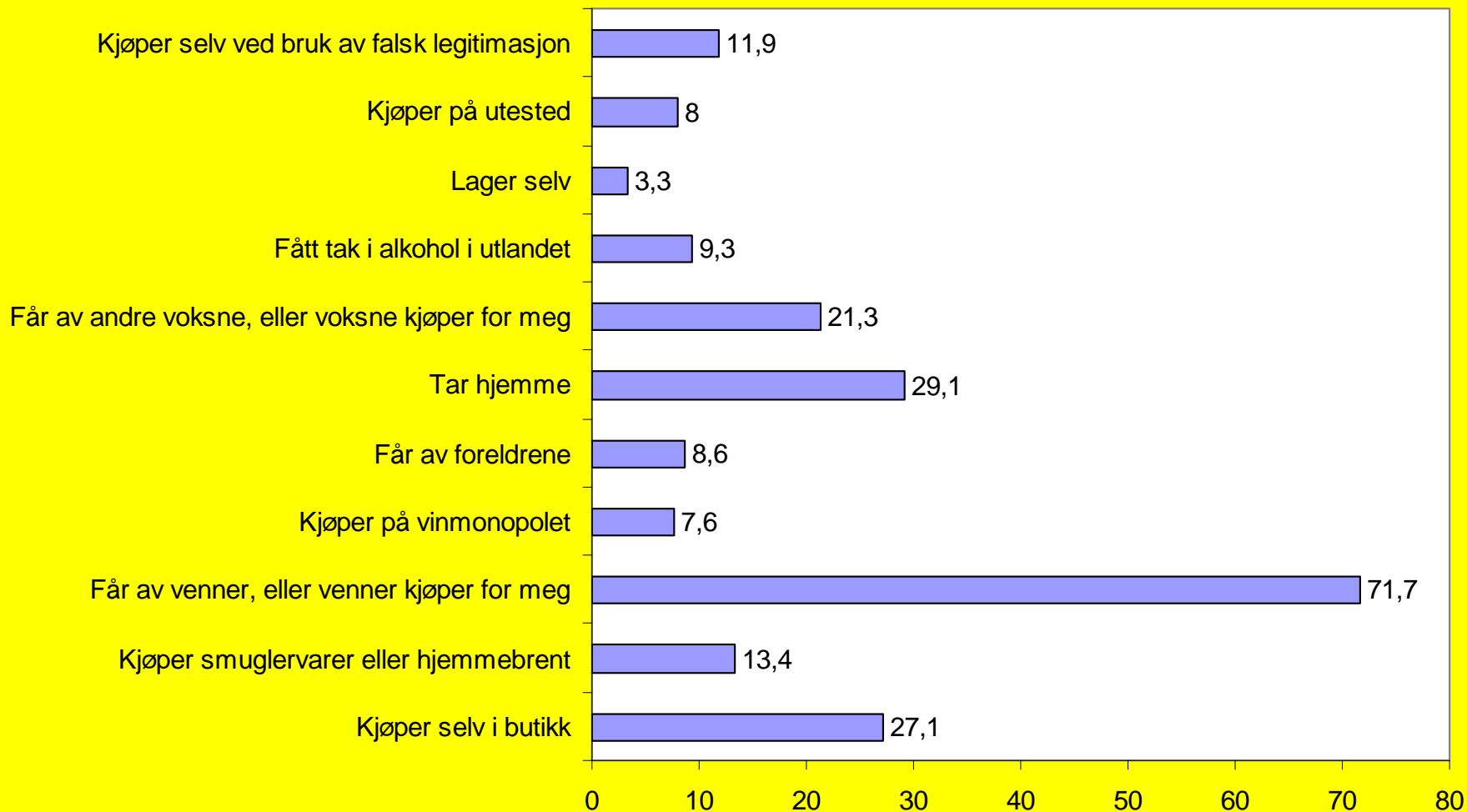

Den viktigste kilden er andre unge

Hvor unge, som drikker alkohol "av og til", månedlig eller ukentlig, drikker alkohol "noen ganger" eller "ofte"

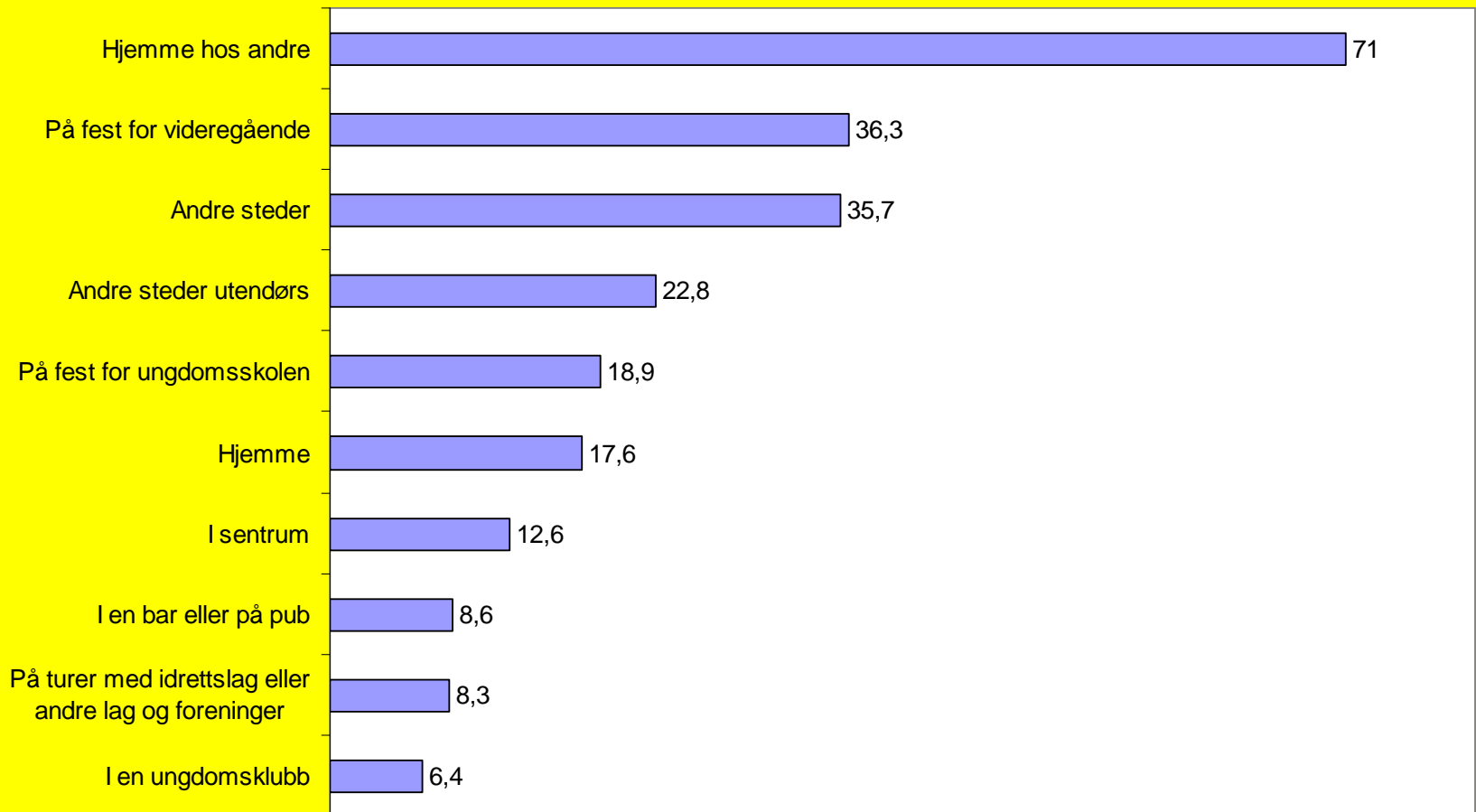

De unge drikker mest hjemme hos andre. Driking i denne aldersgruppa er en sosial aktivitet.

Andel som har hatt ulike problemer eller negative opplevelser siste år ut fra hvor ofte de drikker alkohol

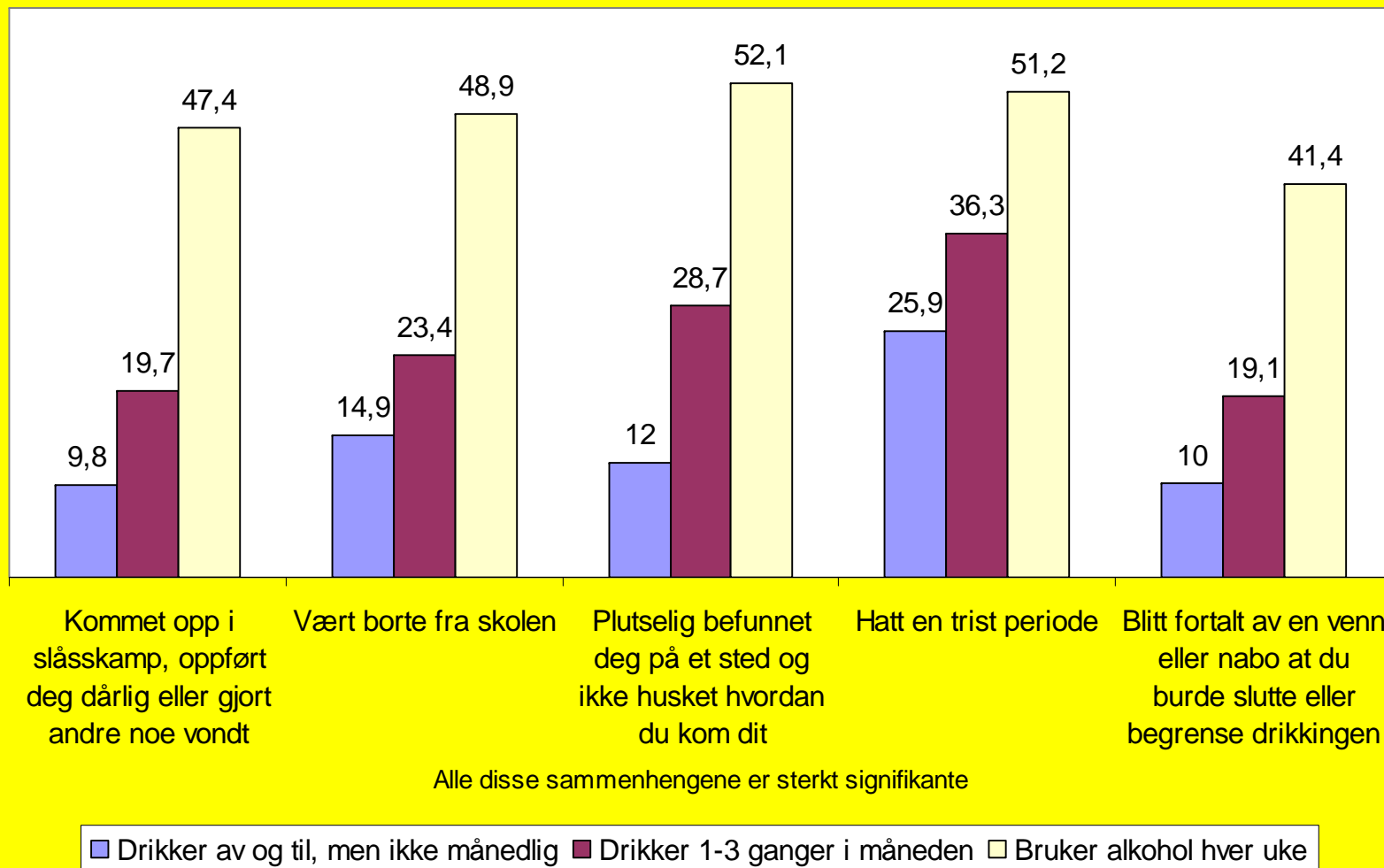

Denne typen problemer øker sterkt med omfanget av drikkingen. Det går ikke bare pent og pyntelig for seg.

Hva med bruk av andre rusmidler?

Det er i første omgang sett på hasj og marihuana, "andre narkotiske stoffer" og sniffing (f.eks. lim)

Andel som siste år har brukt noen av følgende stoffer kontrollert for kjønn og etnisitet

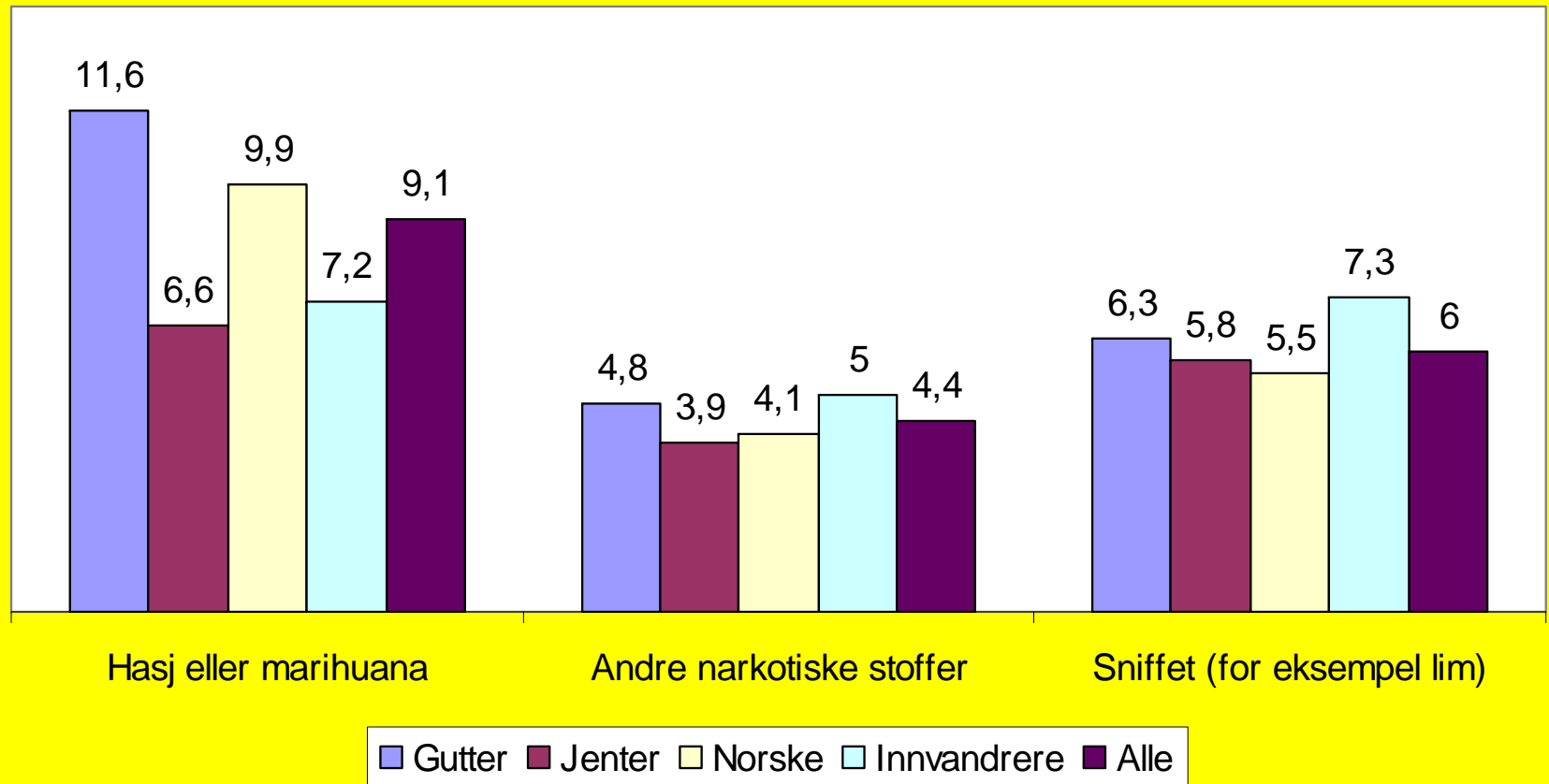

Gutter bruker mer hasj. Ellers bare mindre forskjeller

Andel som siste året har brukt noen av følgende stoffet kontrollert for klassetrinn

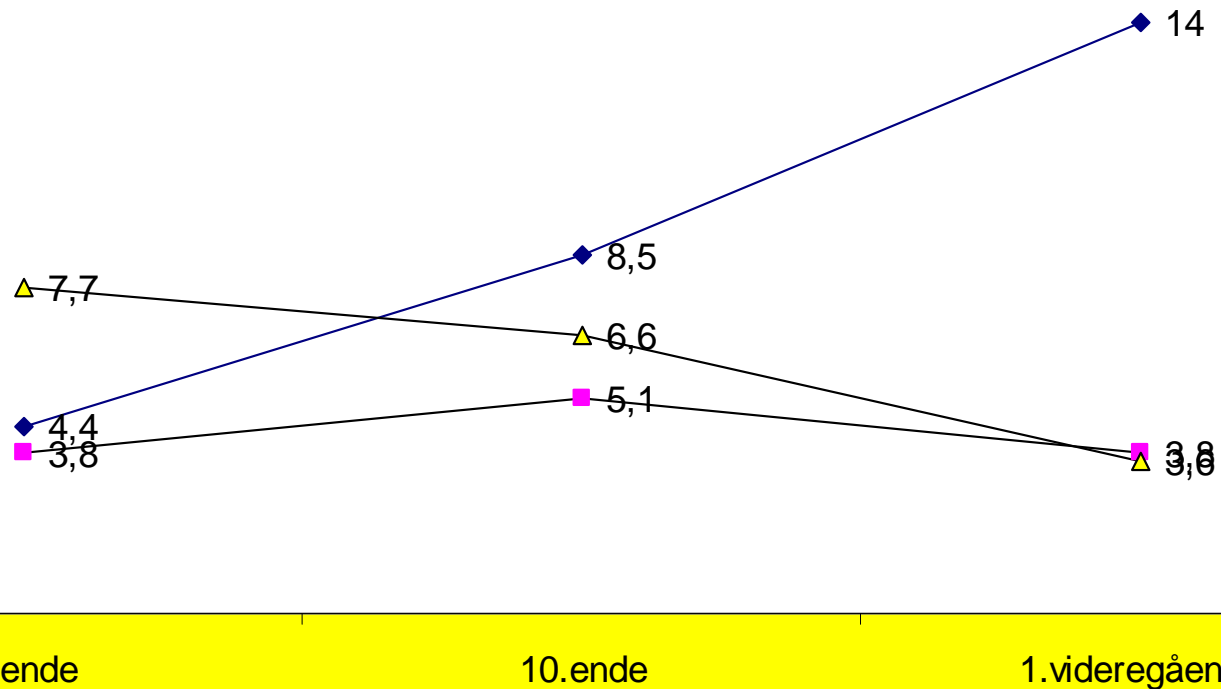

Hasj marihuana: Ch Sq 184,6 DF=2 p=,000 Narkotika: Ch Sq 10,0 DF=2 p=,007 Sniffet: Ch Sq 51,5 DF=2 p=,000

—◆— Hasj eller marihuana —■— Andre narkotiske stoffer —▲— Sniffet (for eksempel lim)

Endringer: UIO 1996, UIO2006, UIO2012:

Bruk av ulike rusmidler det siste året (9.ende, 10.ende og 1.videregående)

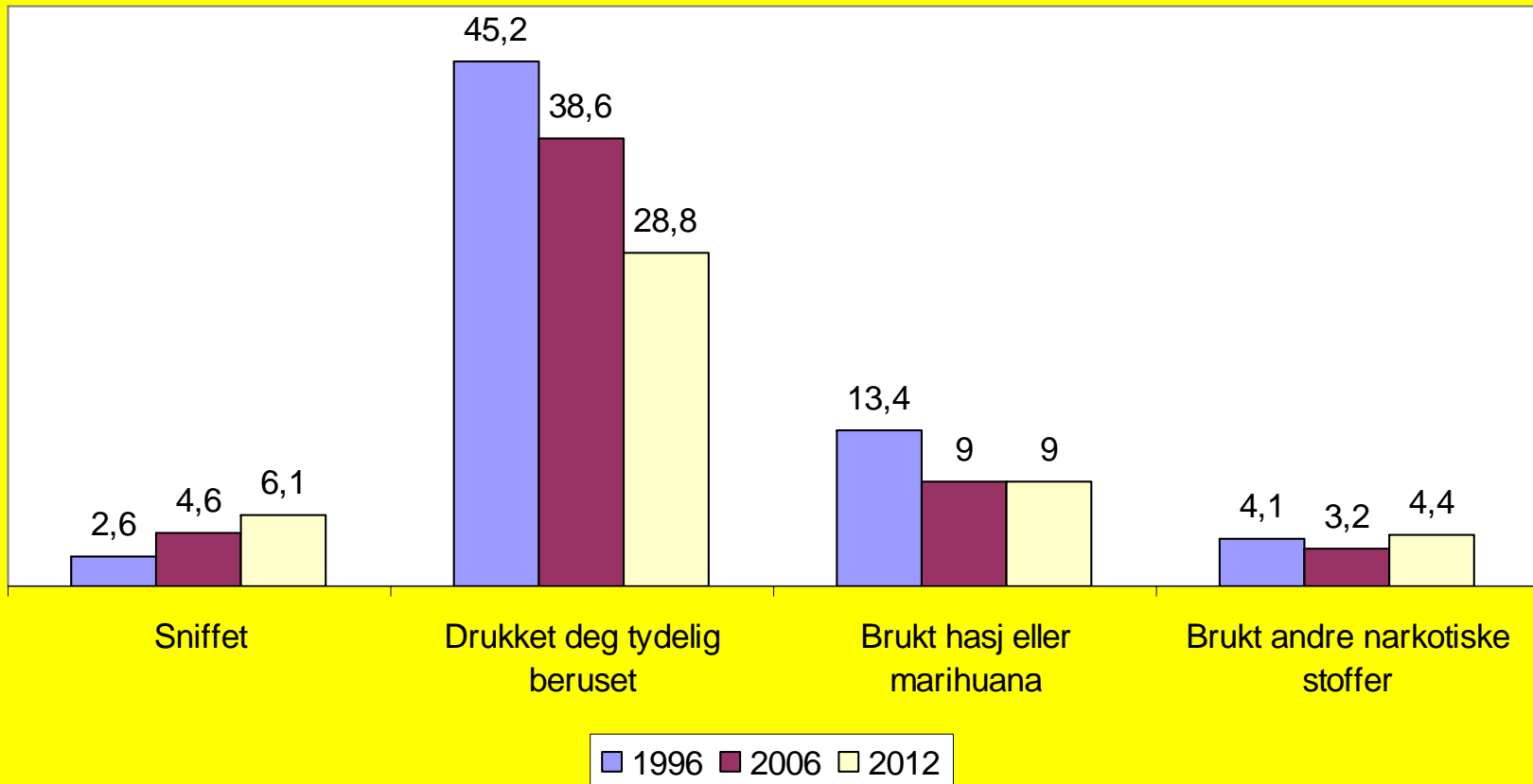

Reduksjonen i bruk av alkohol samsvarer med nasjonale trender

Alternativ innfallsvinkel:

- Spørsmålet er: "Hvor ofte har du brukt noen av de følgende stoffene?"
- Svaralternativene går fra "aldri" til 40 "ganger eller mer". Her er det altså ikke lagt noen begrensning til siste året
- I følgende fordeling som viser andel som oppgir at de noen gang har bruk av ulike typer stoffer, er de som har svart 40 ganger eller mer på alle er luka ut
- Det utgjør 1,1 prosent av hele utvalget

Andel som noen gang har brukt noen av følgende stoffer eller preparater ut fra kjønn

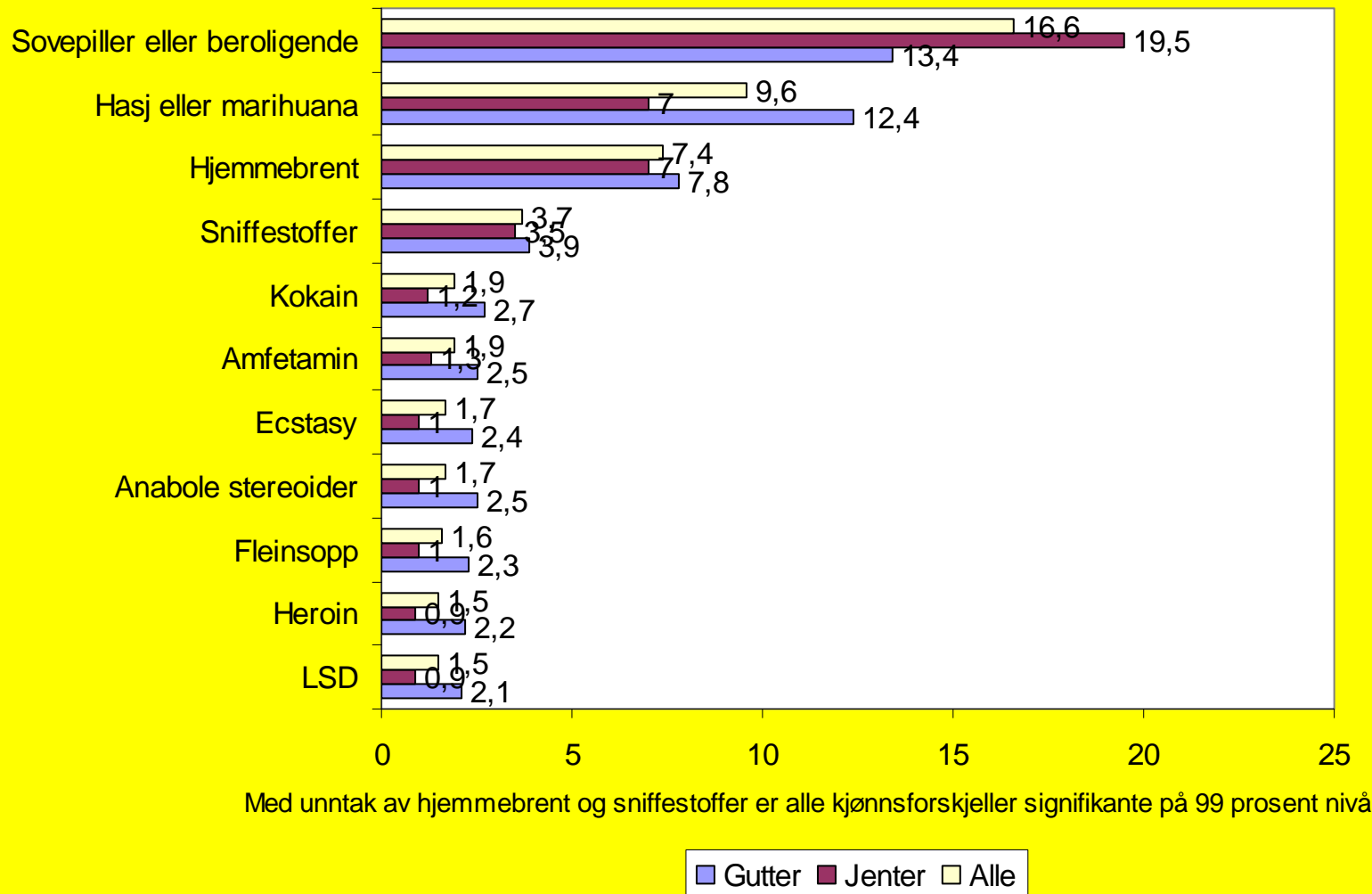

Sniffing kommer ut med lavere verdi

Andel som noen gang har brukt noen av følgende stoffer ut fra klassetrinn

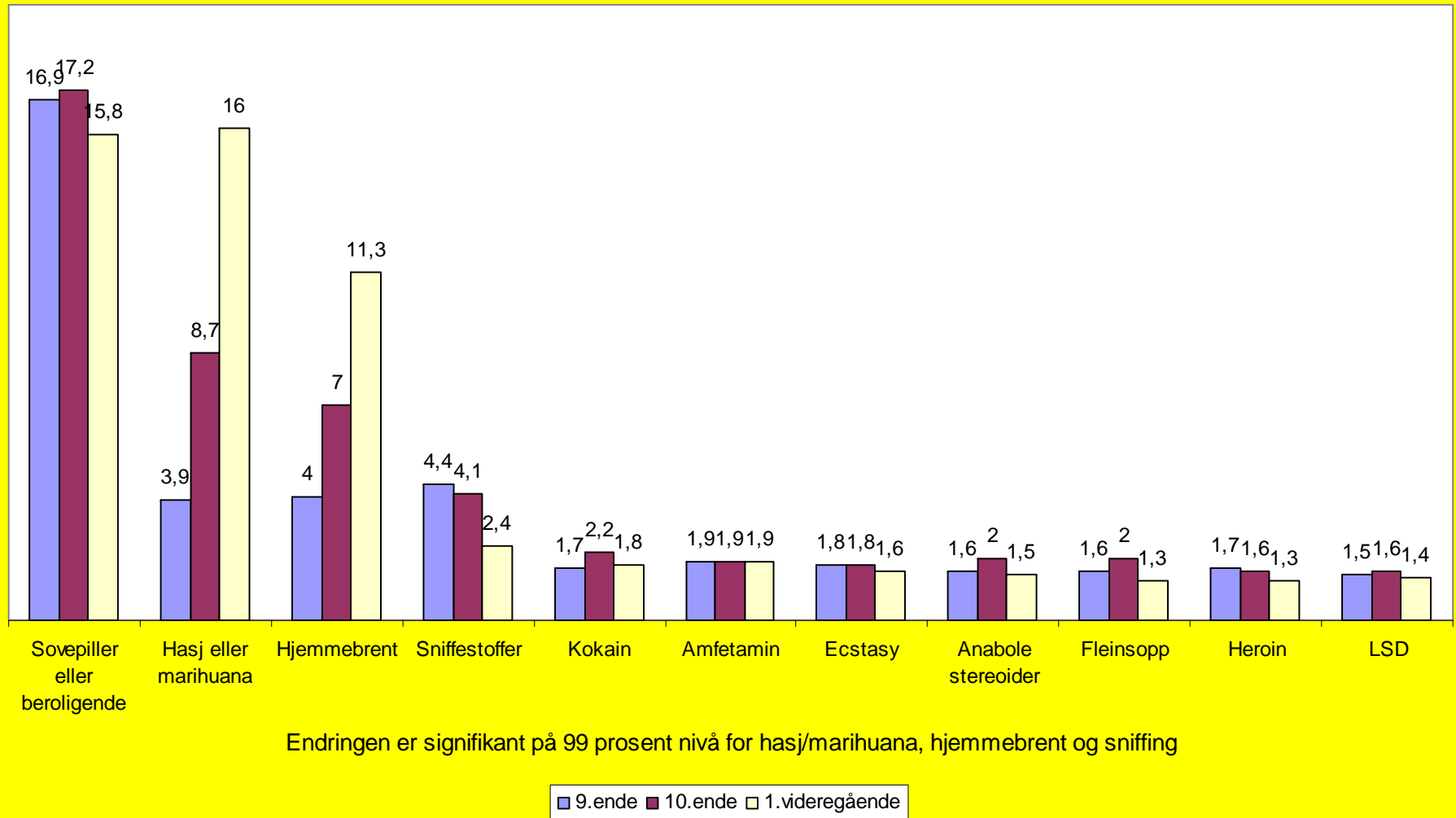

Vi finner også her at bruk av ulike narkotiske stoffer – med unntak av hasj - flater ut eller går ned med økende klassetrinn.

Blandingsbruk:

- I hvor stor grad er det slik at de som bruker ulike stoffer – for eksempel LSD og heroin - også bruker andre stoffer
- For en del av disse stoffene kan det her være en alderseffekt - slik at unge bruker mer hasj og marihuana, men drikker seg også oftere fulle med økende klassetrinn
- For å unngå denne effekten er det i følgende tabell bare sett på elever i første videregående

Elever i første videregående som noen gang har brukt ulike narkotiske stoffer, ut fra om de siste år har drukket seg tydelig beruset, brukt hasj/marihuane eller annen narkotika

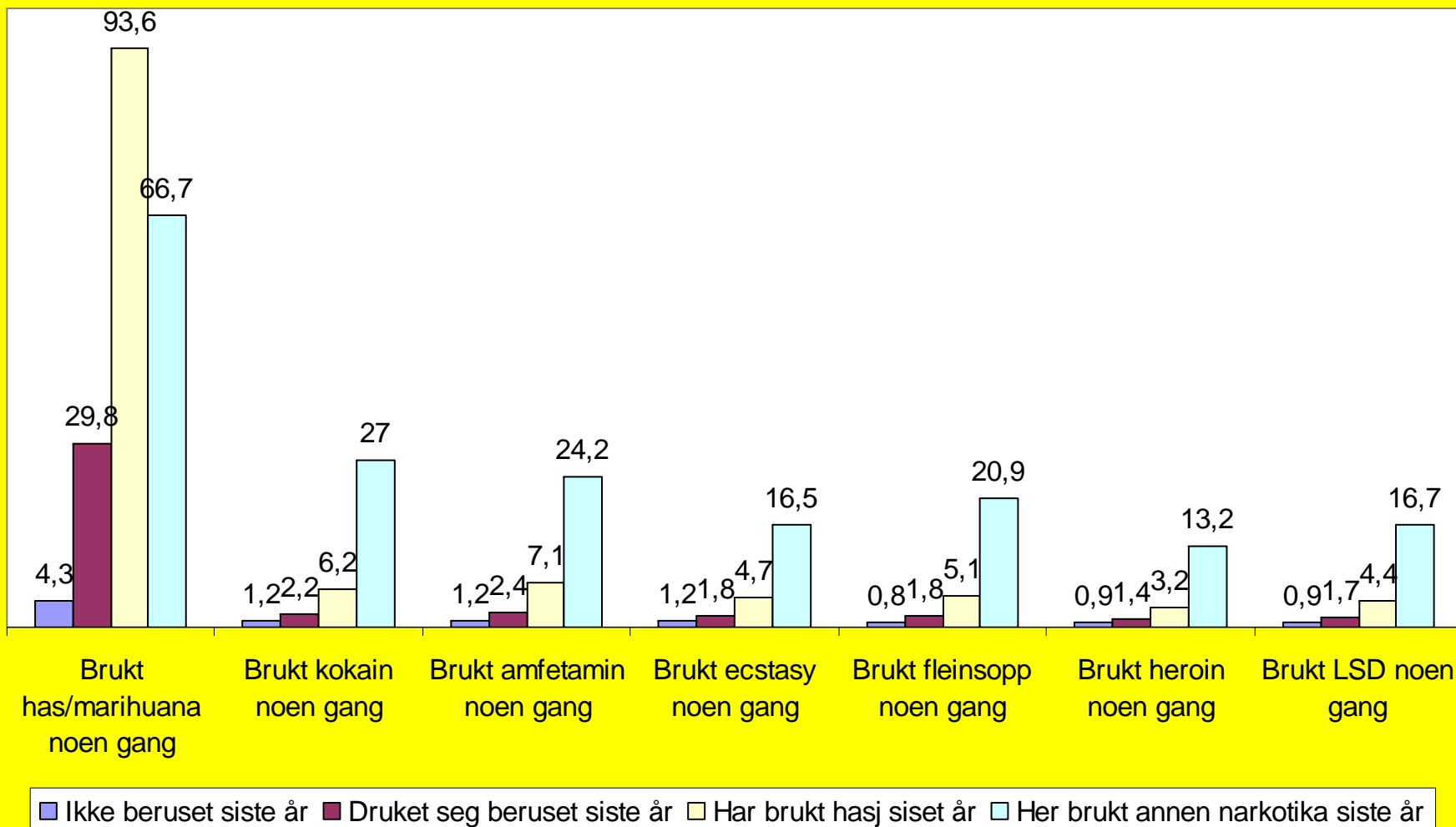

Elever i første videregående som noen gang har brukt ulike preparater, ut fra om de siste år har drukket seg tydelig beruset, brukt hasj/marihuane eller annen narkotika

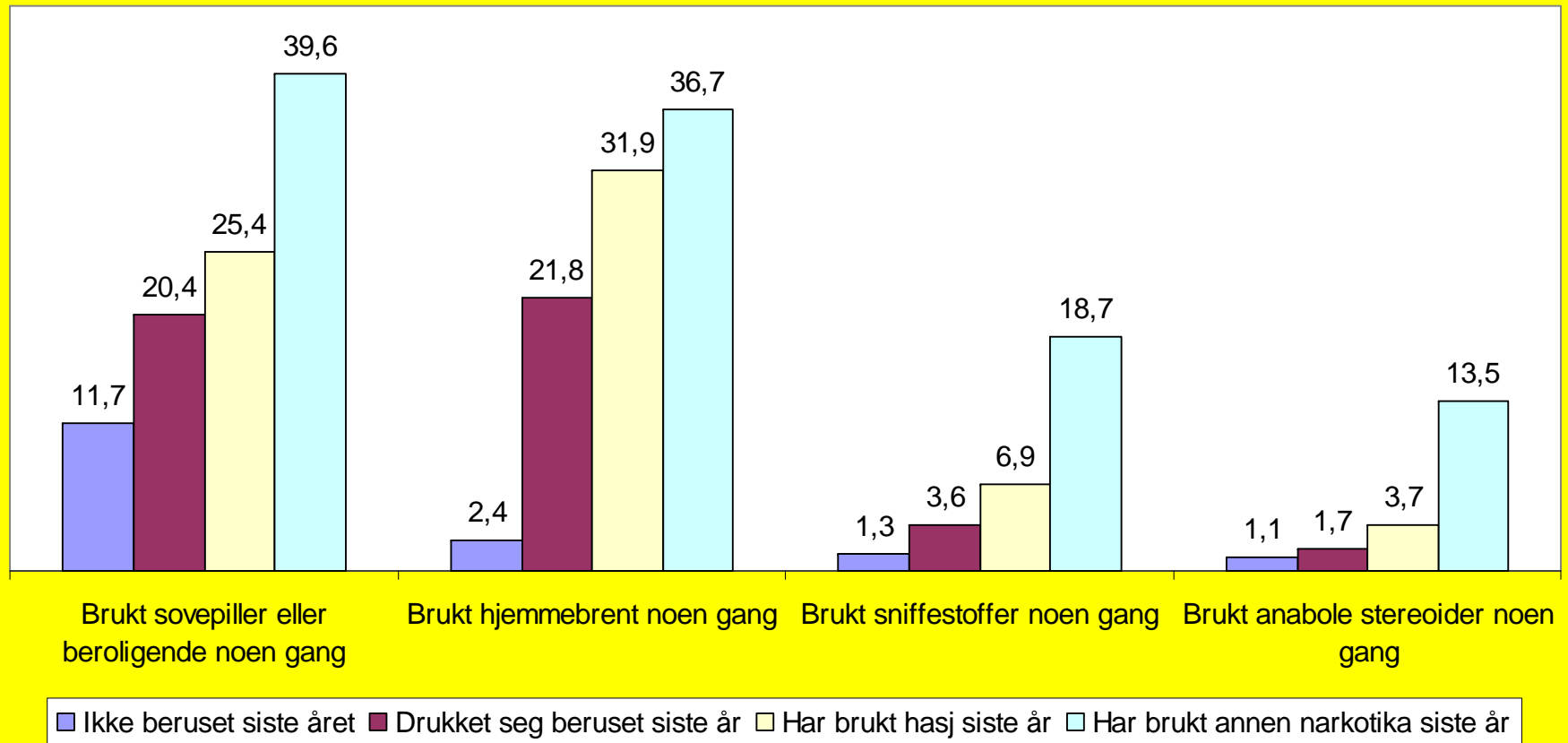

DE som siste året har brukt "annen narkotika" har også en tendens til å stappe i seg andre typer preparater

Oslo og Norge - Ungdata:

- Kommuner der klassetrinn er oppgitt:
- Sørumsdal, Nittedal, Ullensaker, Hamar, Stange, Gjøvik, Østre Toten, Vestre Toten, Gran, Nordre Land, Skien, Tinn, Tvedestrand, Lyngdal, Sandnes, Stavanger, Klepp, Time, Gjesdal, Sola, Randaberg, Strand, Suldal, Tysvær, Tysnes, Kvinnherad, Kvam, Fusa, Austevoll, Øygarden, Hyllestad, Askvoll, Fjaler og Hammerfest (34 kommuner)
- Inkludert Oslo 18 450 ungdomsskoleelever på niende og tiende klassetrinn.

Andel som har drukket så mye siste år at de har følt seg tydelig beruset – Oslo mot resten av landet kontrollert for kjønn og klasstrinn

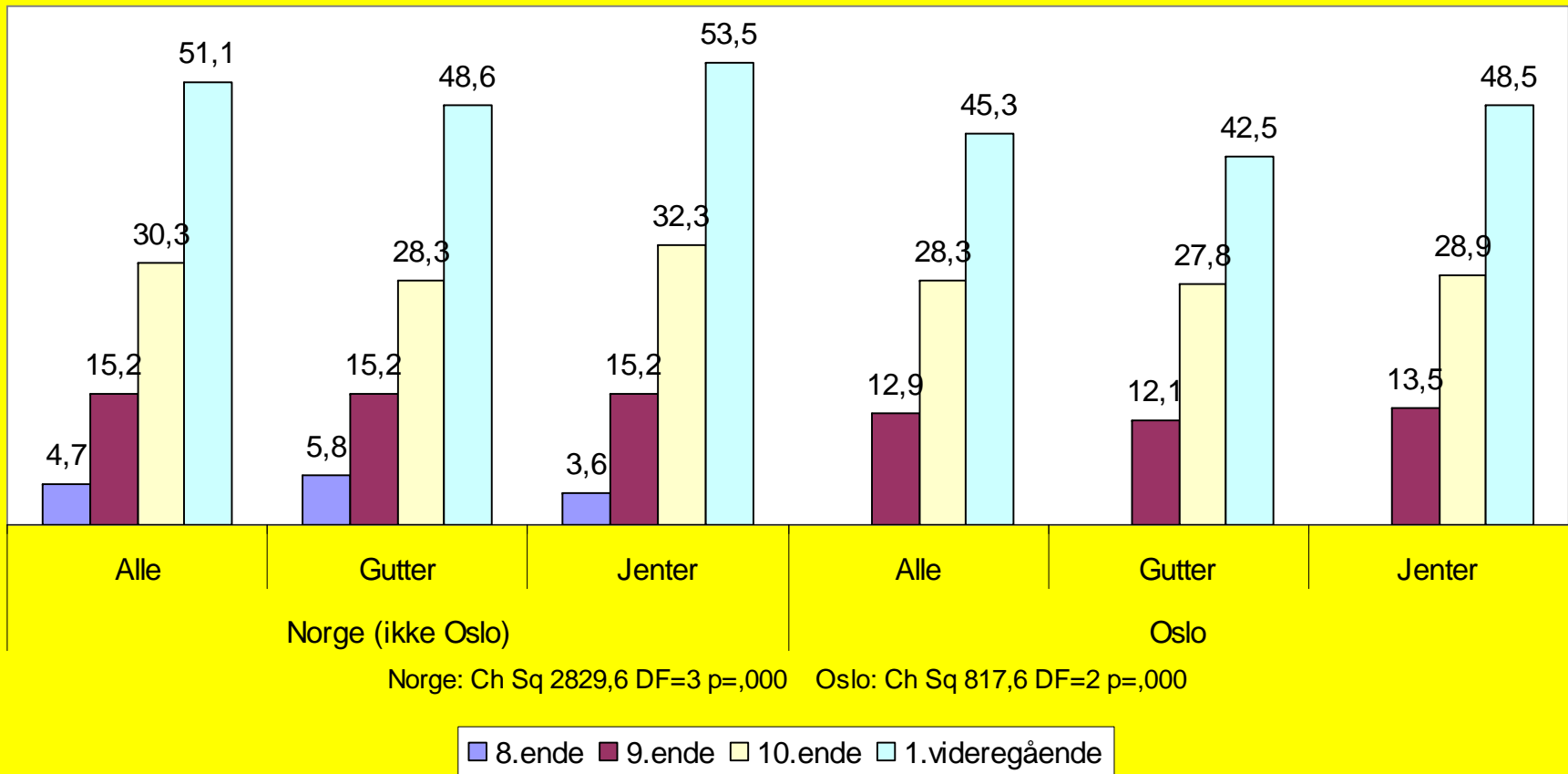

Generelt – ikke bare i Oslo – drikker jenter noe mer.

Oslo hadde kommet mindre gunstig ut om det hadde vært kontrollert for etnisitet

Andel som siste år har brukt hasj eller marihuana – Oslo mot resten av landet kontrollert for kjønn og klassetrinn

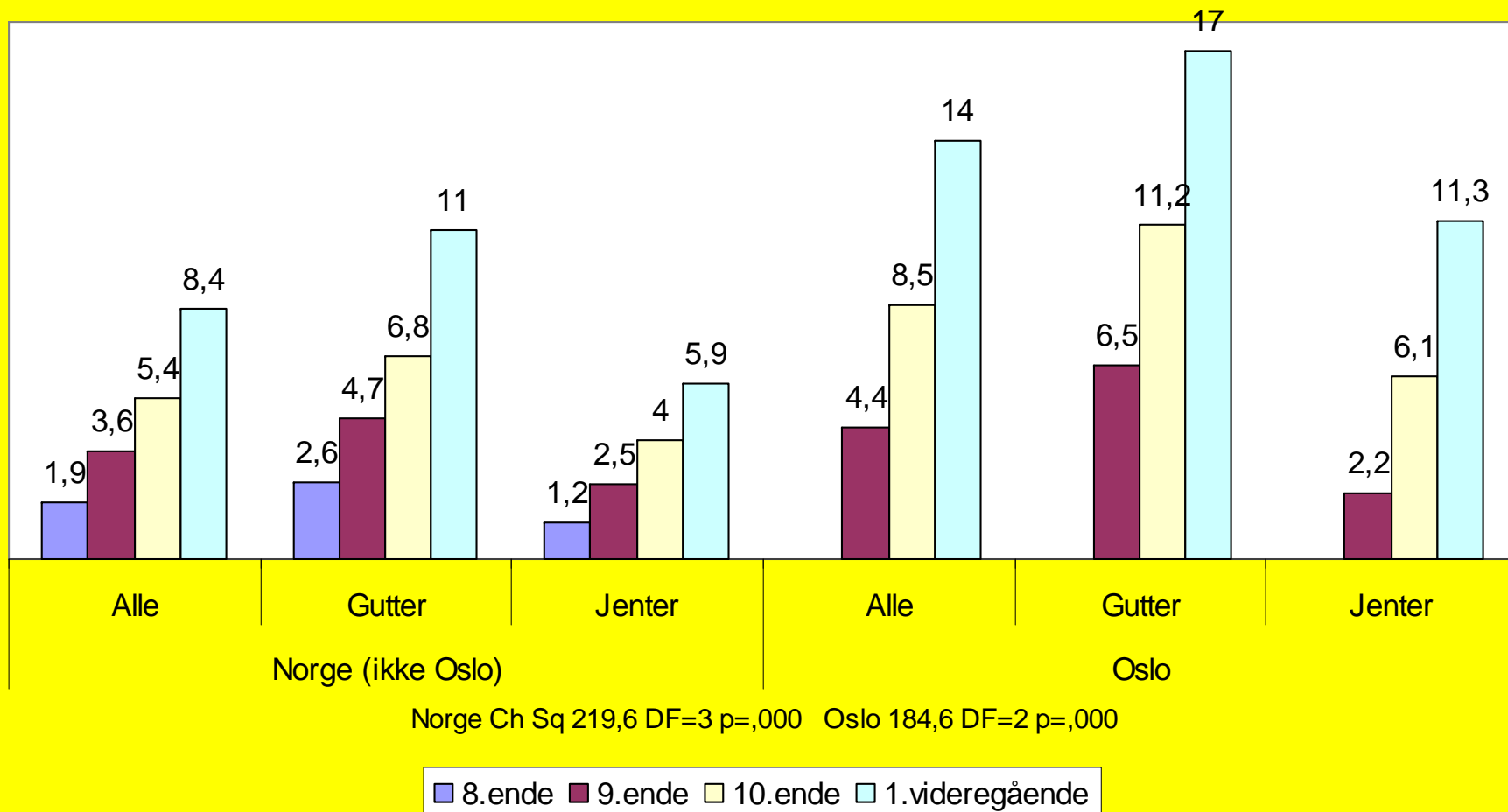

Nivåene i Oslo er høyere – spesielt gjelder det guttene.

Også tilgjengeligheten er større i Oslo

Andel som siste år har brukt "andre narkotiske stoffer" – Oslo mot resten av landet kontrollert for kjønn og klassetrinn

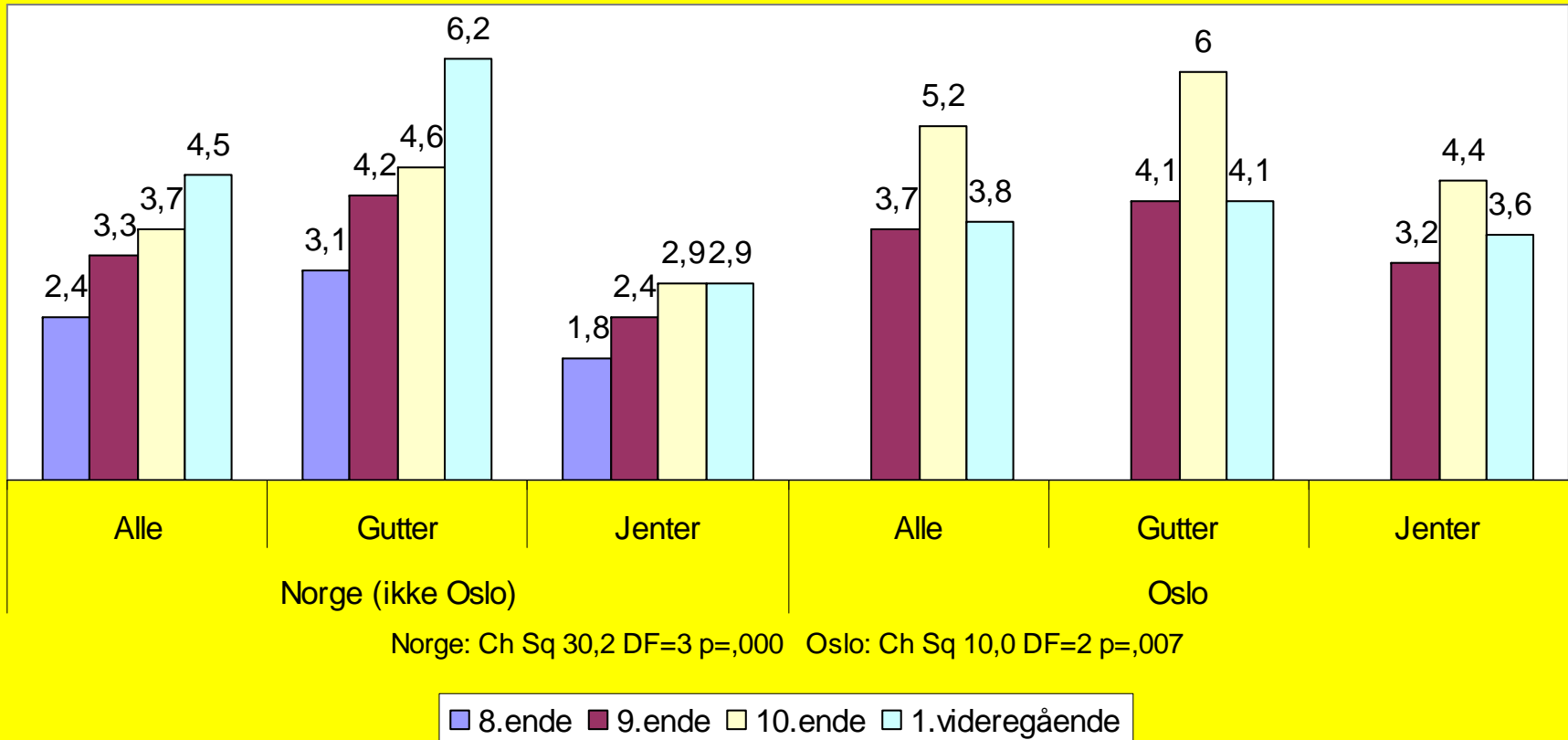

IKKE – vesentlige forskjeller

Andel som siste år har sniffet (for eksempel lim) - Oslo mot resten av landet kontrollert for kjønn og klasstrinn

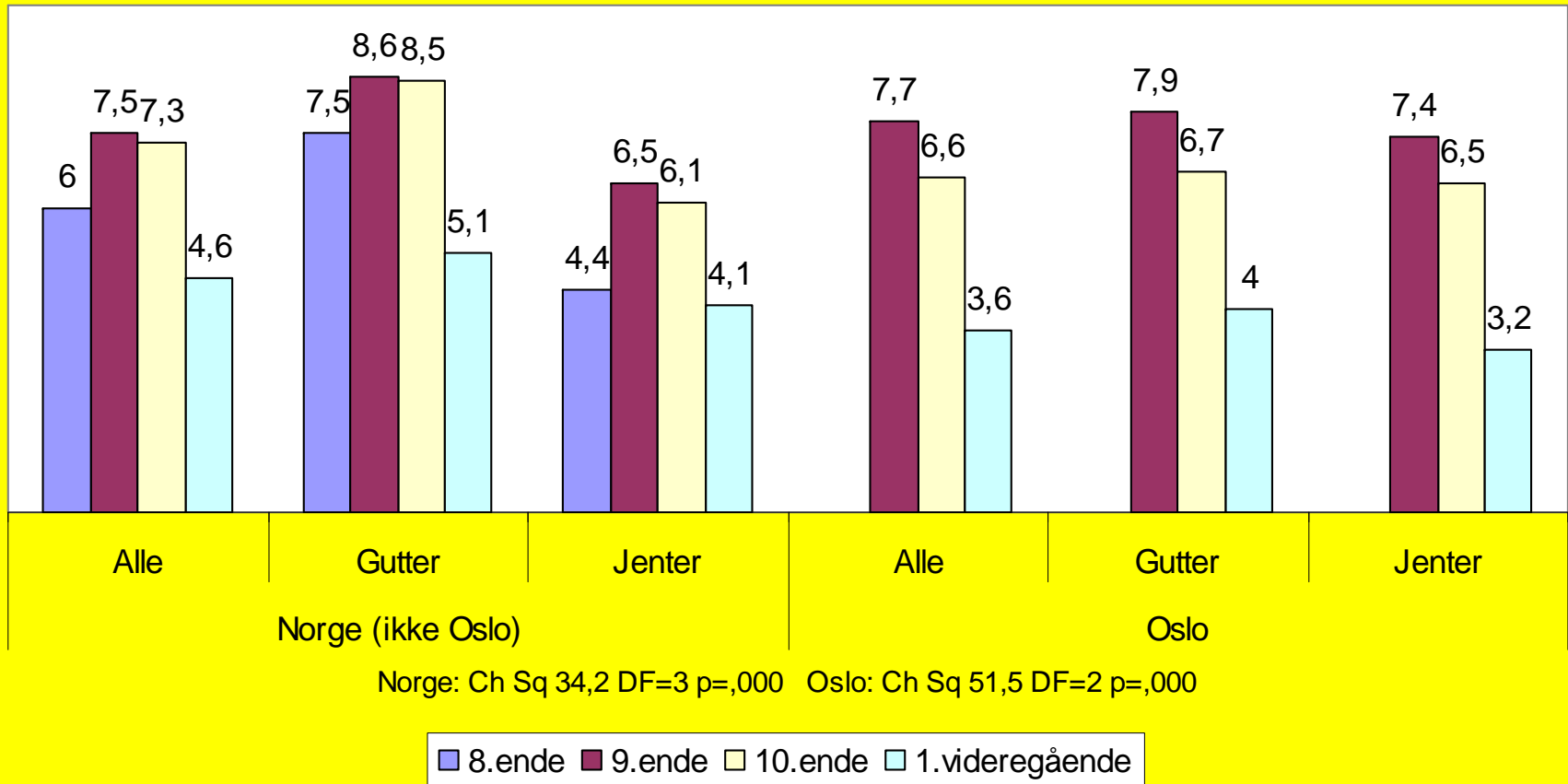

Vi finner nokså sammenfallende mønster – med en klar nedgang i første videregående

Bydelsforskjeller:

- Oppvekstvilkår og levekår varierer betydelig mellom ulike bydeler
- Det er gammelt nytt
- I denne framstillingen skal det tentativt tas utgangspunkt i en tredeling av byen i østkant, vestkant og sentrum
- Dersom det i tillegg til geografi og himmelretning - også legges historiske og tradisjonelle føringer, er det mulig å komme opp med følgende fordeling:

Østkant, vestkant og sentrum:

- Til vestkanten er det naturlig å regne Vestre Aker, Ullern, Frogner, Nordre Aker, Nordstrand og til en viss grad Østensjø.
- Østkantbydelene er Søndre Nordstrand, Grorud, Stovner, Alna, og Bjerke
- Til sentrumsbydelene regnes Gamle Oslo, Grünerløkka, Sagene og St. Hanshaugen. Slik sentrum her er avgrensa ville det være minst like korrekt å kalle dette området sentrum-øst.

Andel unge der begge foreldrene er født i et annet land - fordelt på bydel

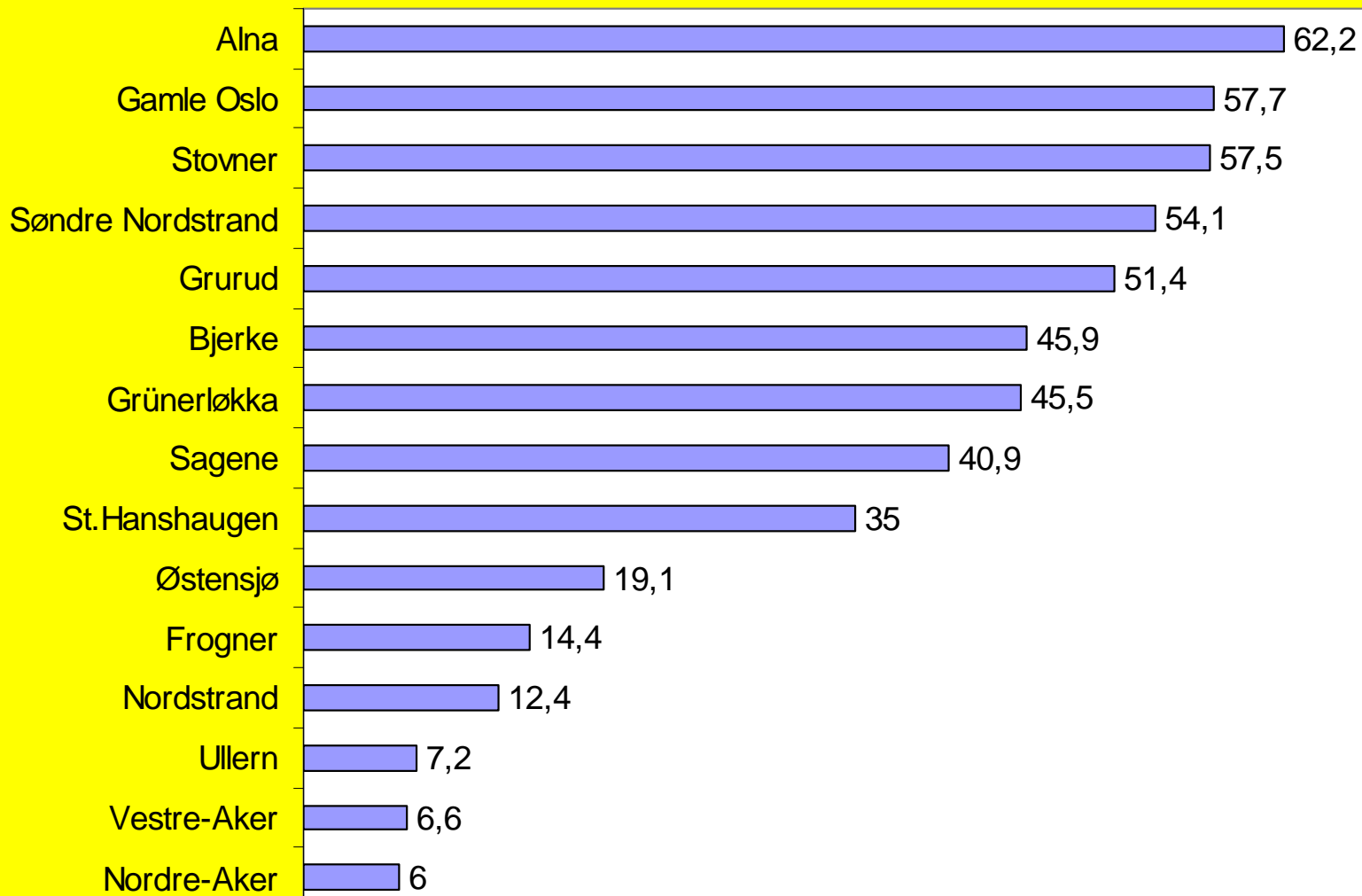

Det er et tydelig skille mellom St. Hanshaugen til Østensjø

Alkohol og bydel:

Andel unge der minst en av foreldrene drikker alkohol så ofte som "daglig" eller "flere ganger i uka" - mot bydel

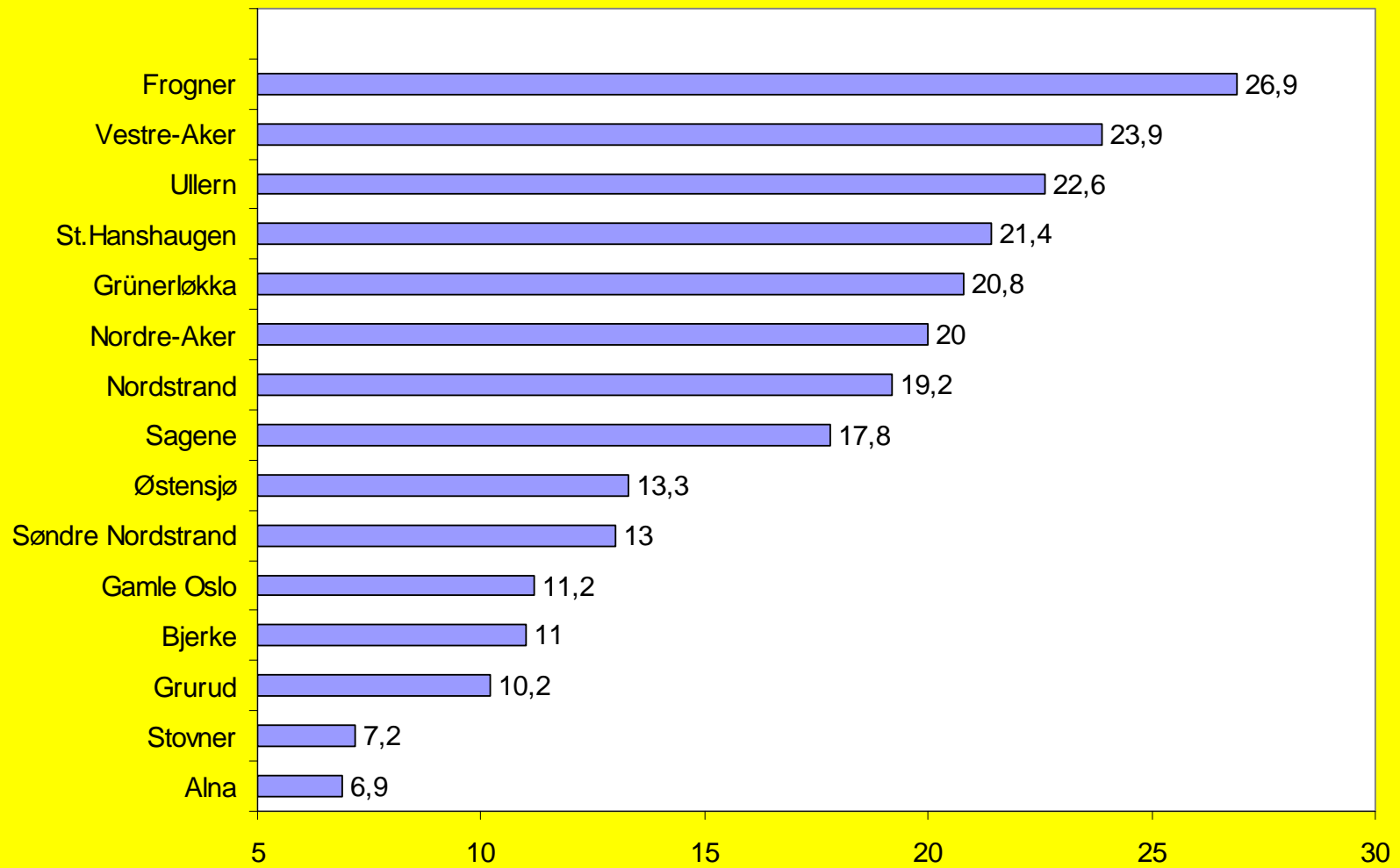

Foreldrene drikker mest på vestkanten og i sentrum

Andel som siste år har drukket seg tydelig beruset - ut fra bydel (vekta)

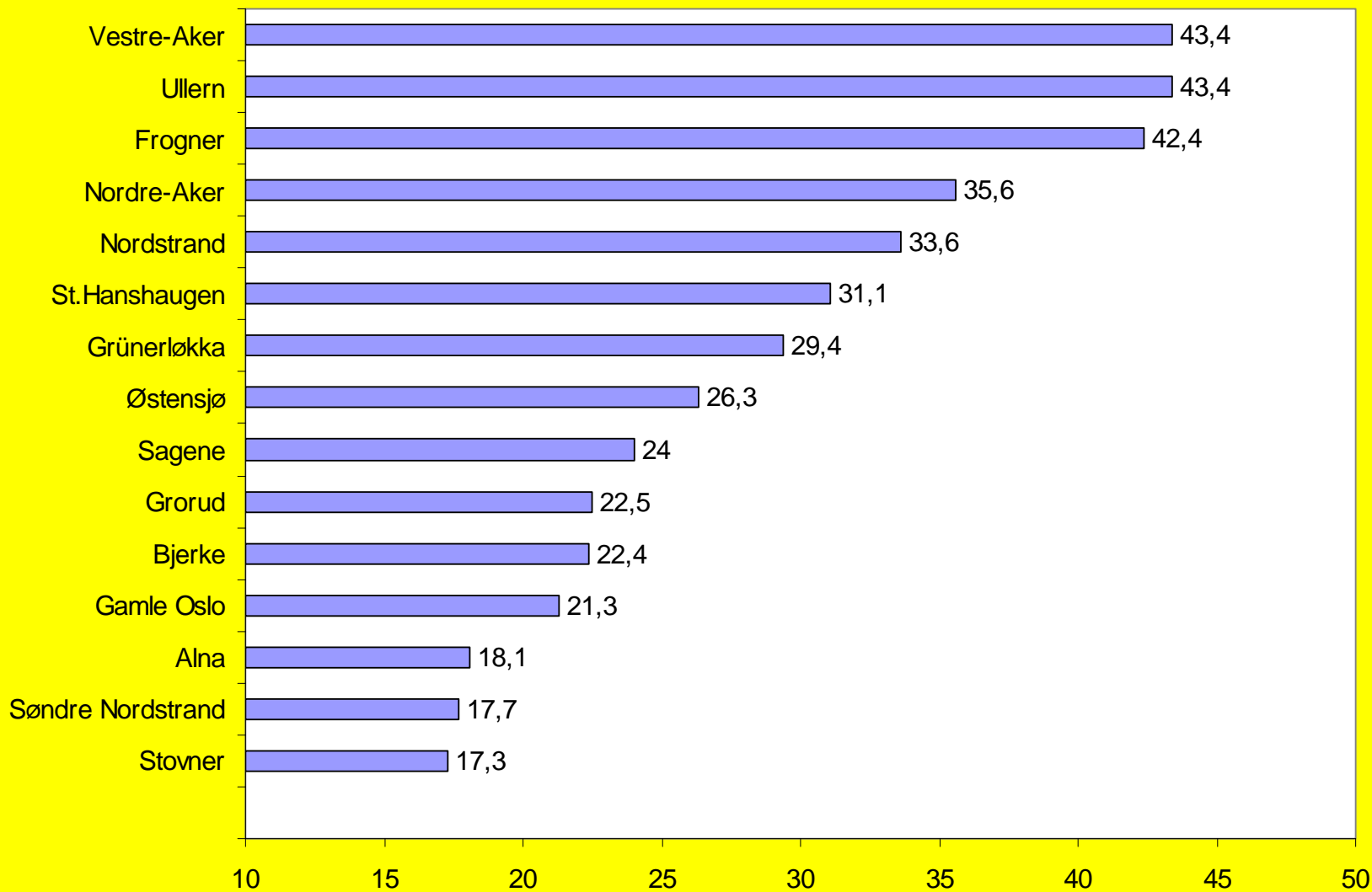

DE unge drikker mest på vestkanten og minst på østkanten

Unge der den ene eller begge foreldrene er født i Norge. Andel som har drukket seg tydelig beruset mot bydel (vekta)

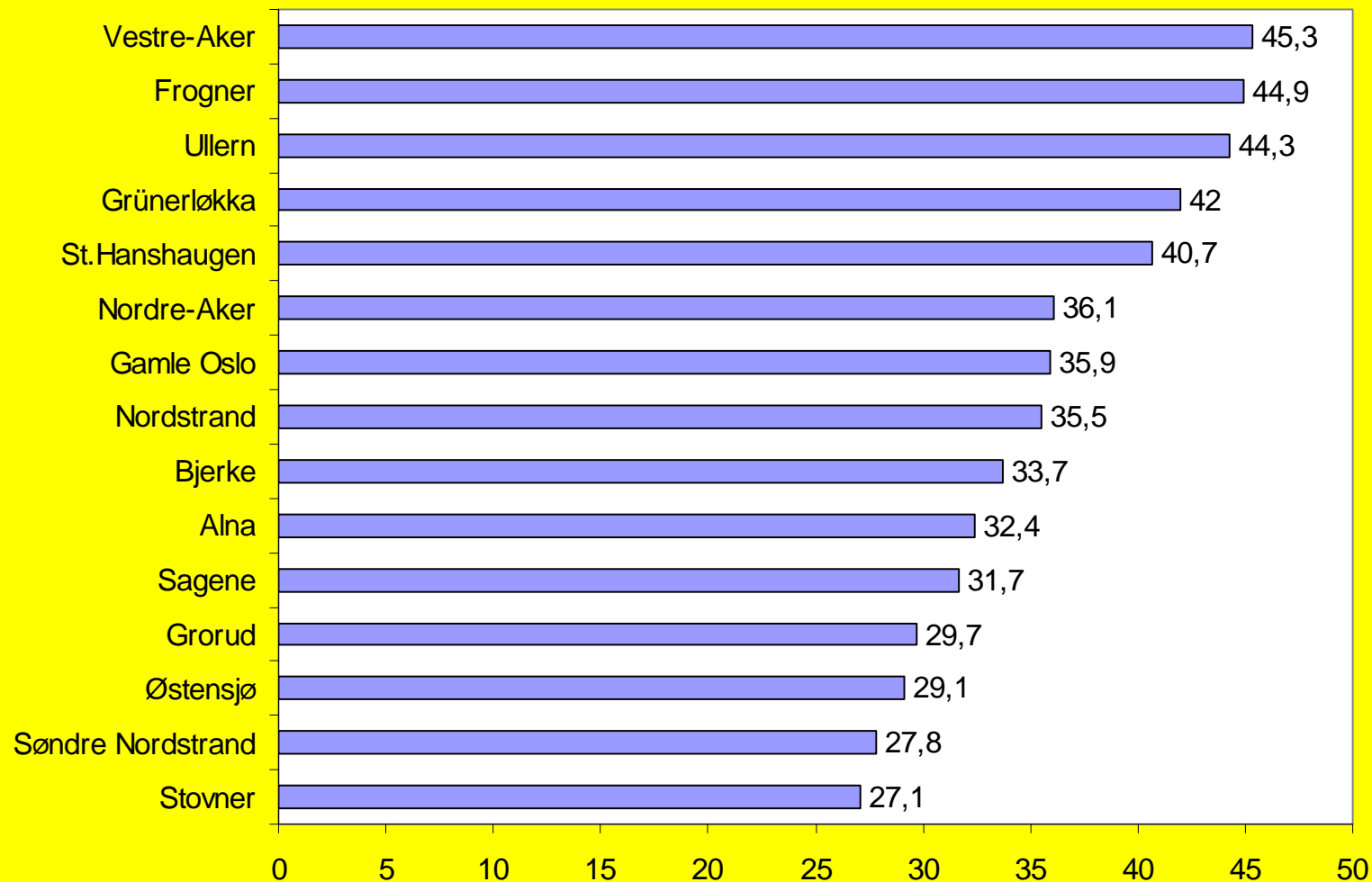

Utslagene på bydel blir svekka. Det drikkes mest på vestkanten og i sentrum

Andel som sist år har brukt hasj eller marihuana - ut fra bydel (vekta)

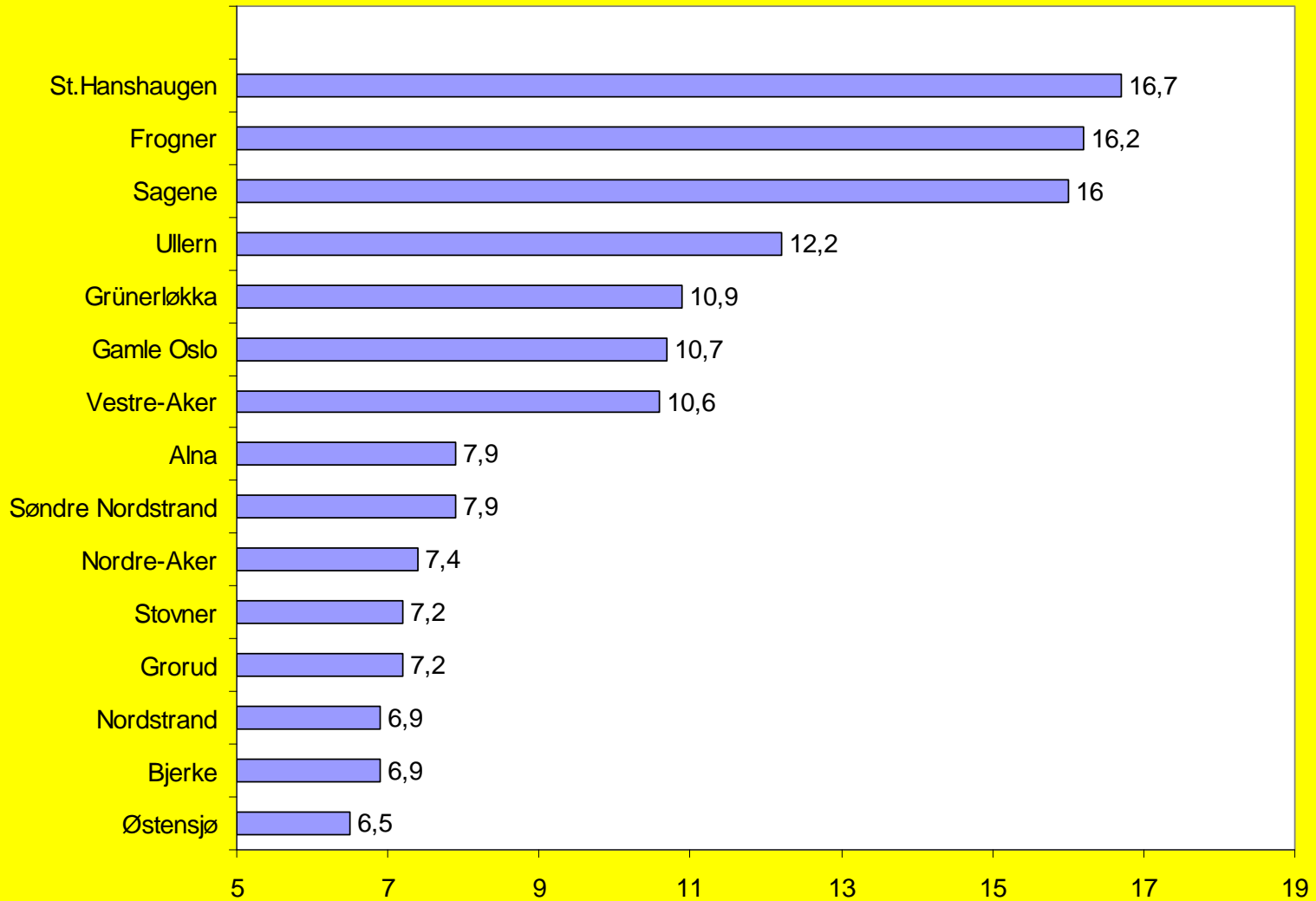

Mest hasjbruk i sentrum og på vestkanten

Andel som siste året har brukt "andre narkotiske stoffer" (ikke hasj/marihuana) mot bydel (vekta)

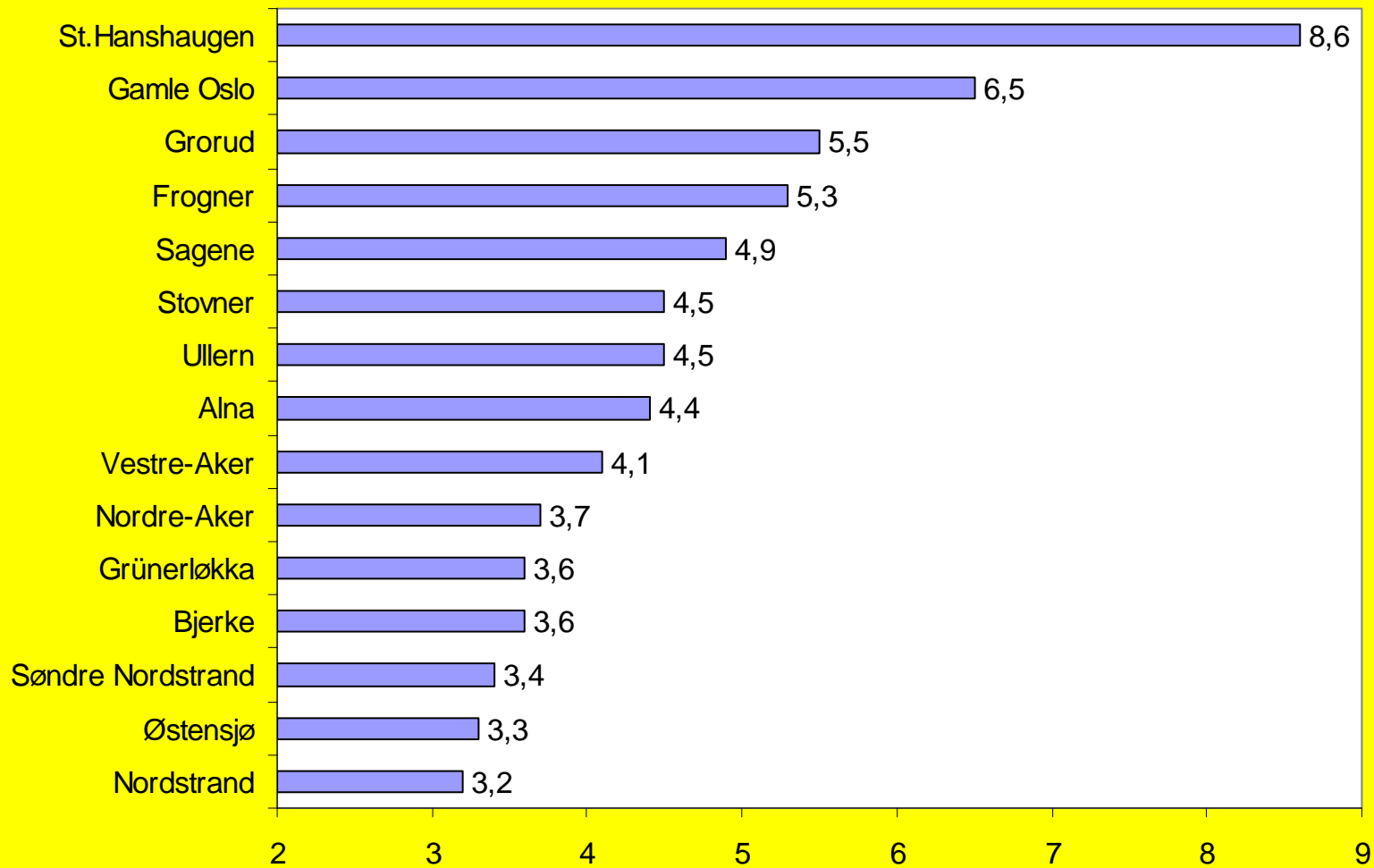

SENTRUM kommer dårlig ut

Andel som siste året har sniffet (for eksempel lim) mot bydel (vekta)

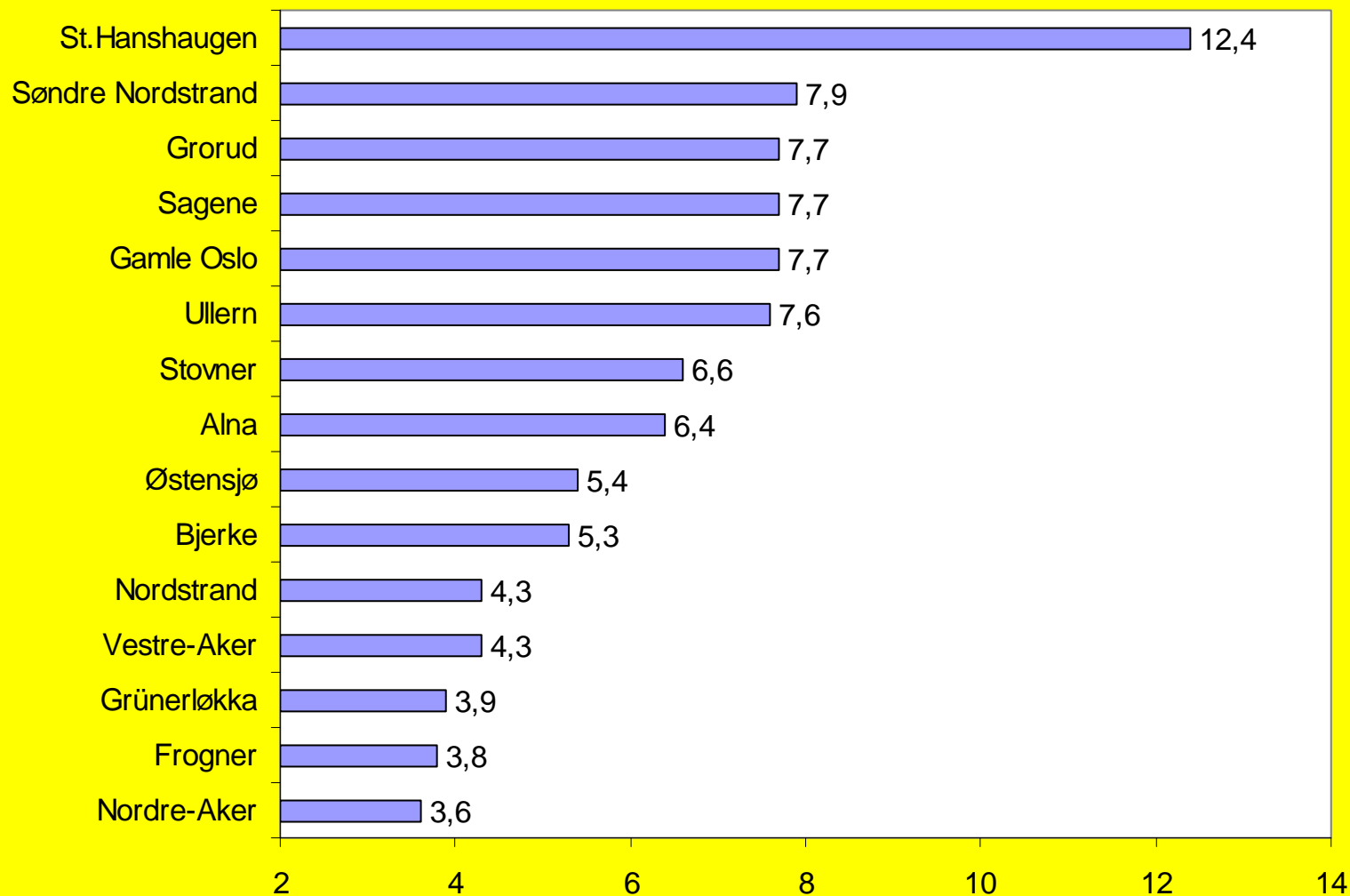

Minst sniffing på vestkanten

Bydelsforskjeller: Rus og tobakk

	Vestkant	Sentrum	Østkant
Foreldrenes drikking	Drikker mest	Drikker mest	
Andel unge som sist år har drukket seg tydelig beruset	Flest har drukket seg tydelig beruset		Beruser seg minst
Om den enkelte siste året er tilbudt hasj eller marihuana	Størst tilbud	Størst tilbud	
Andel som sist år har brukt hasj eller marihuana	Høyest andel	Høyest andel	
Bruk av "andre narkotiske stoffer"		Mest vanlig	
Andel som sist år har sniffet	Sniffer minst		
Røyking	Røyker mest	Røyker mest	
Snusing	Snuser mest		Snuser minst

Foreldre og familie:

- Sosiale forskjeller
- Relasjoner foreldre barn



Om foreldrene har utdanning på universitets eller høgskole

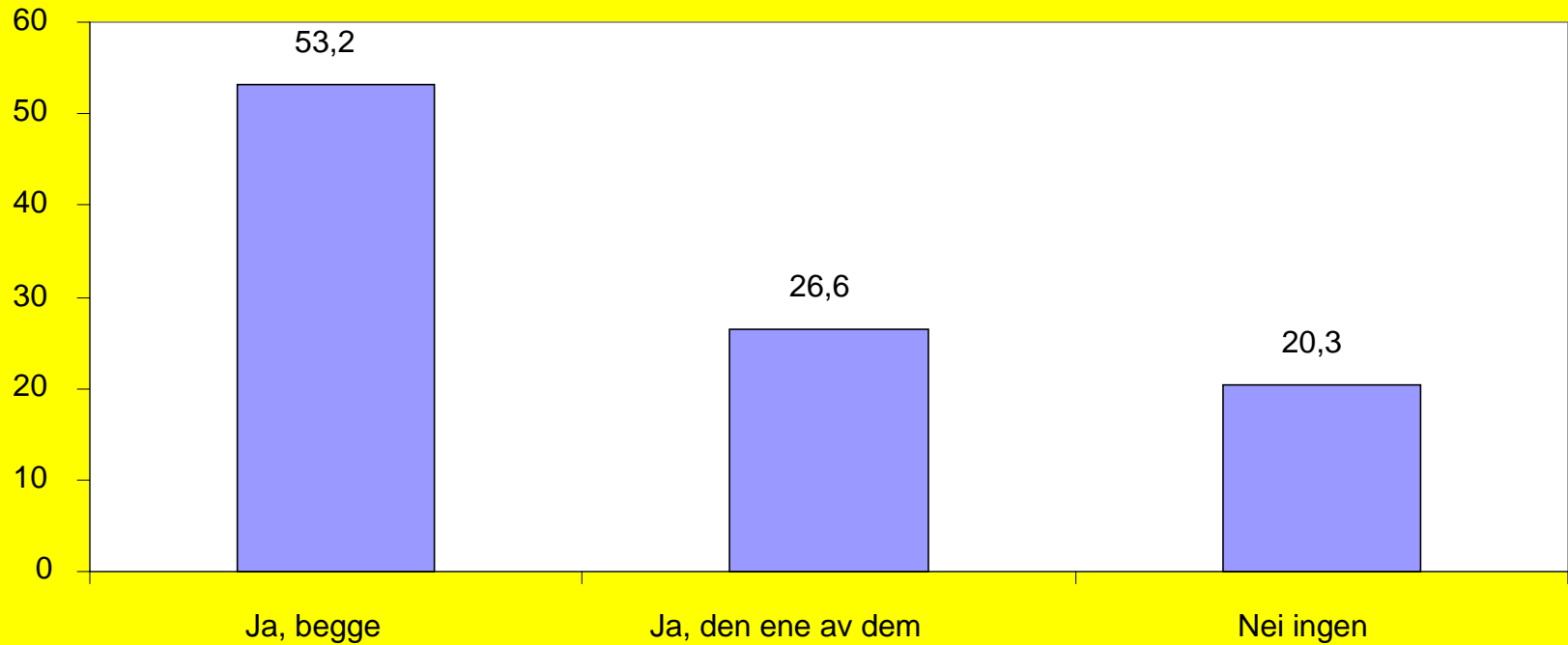

Langt flere av foreldrene i Oslo har utdanning på universitet eller høgskolenivå sammenliknet med resten av landet. Dette er en viktig grunn til at elevene i Osloskolene gjør det bedre på nasjonale prøver.

Andel av foreldre der begge har utdanning på universitet eller høyskolenivå mot bydel

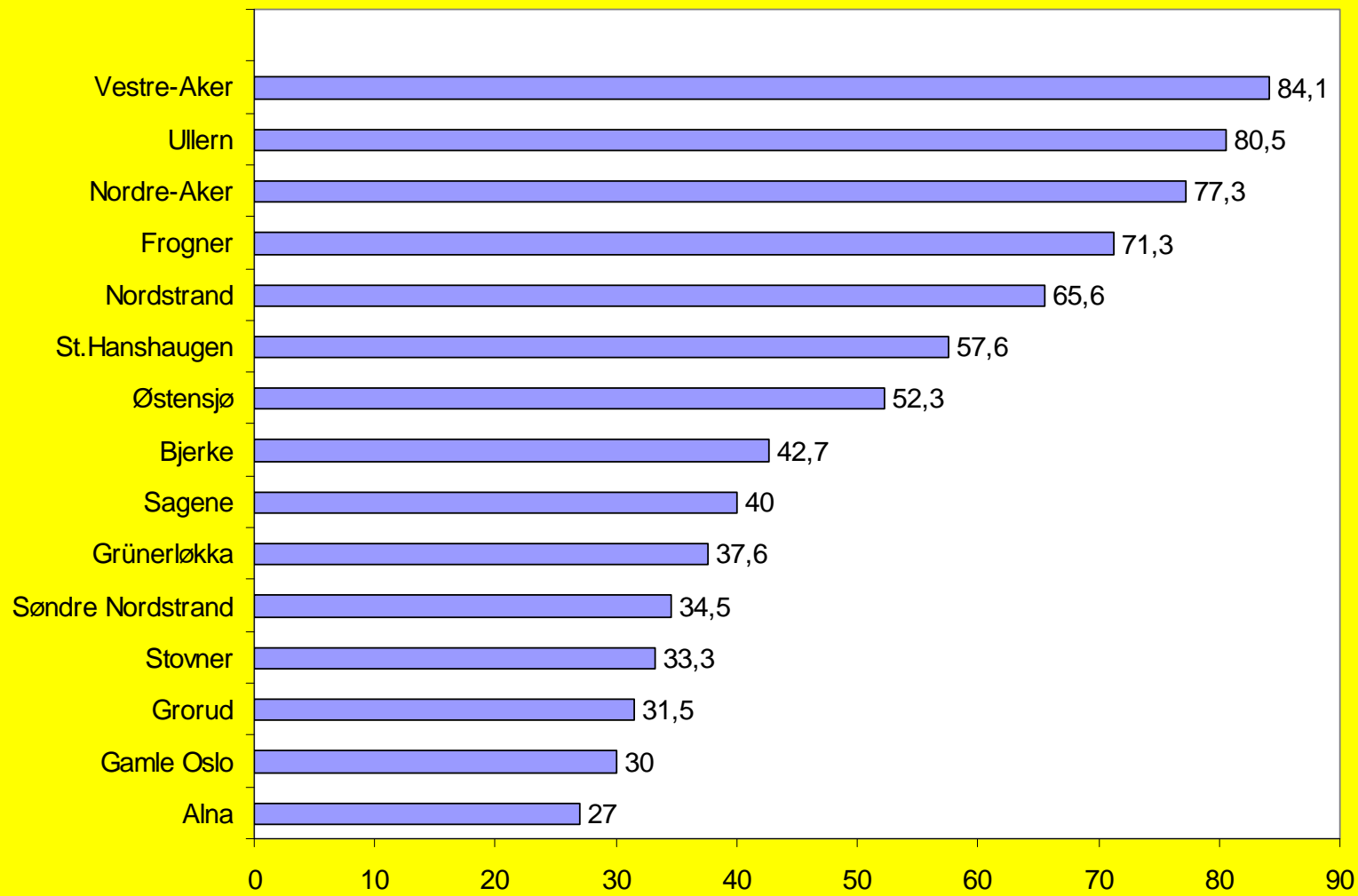

Her er svært store forskjeller mellom de ulike bydelene.

Unge der den ene eller begge foreldrene er født i Norge. Andel av foreldre der begge har utdanning på universitet eller høysolenivå

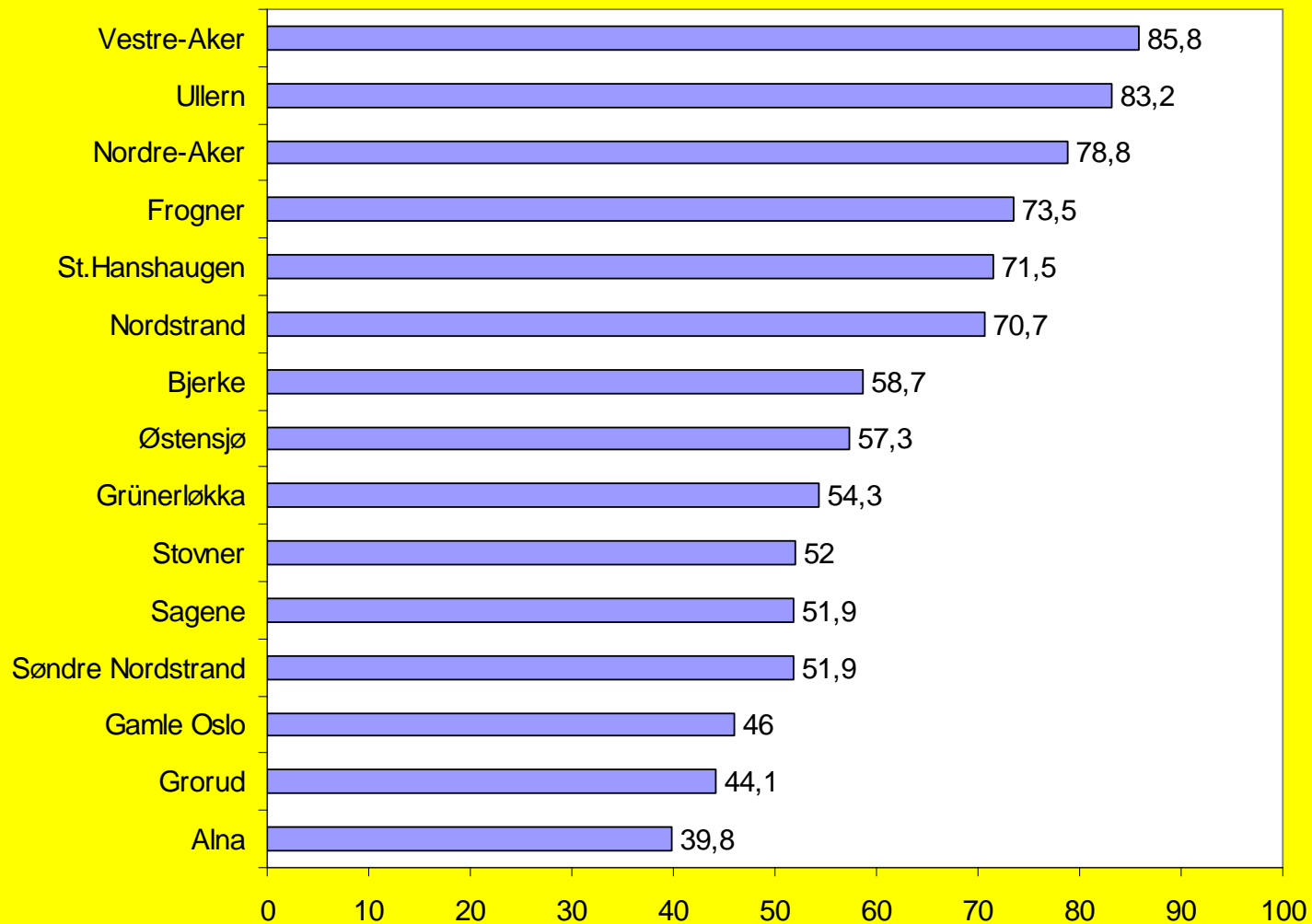

Forskjellene holder seg – men blir noe dempa når det kontrolleres for etnisitet

Hvor mange bøker det er "hjemme hos dere" - ut fra etnisk bakgrunn

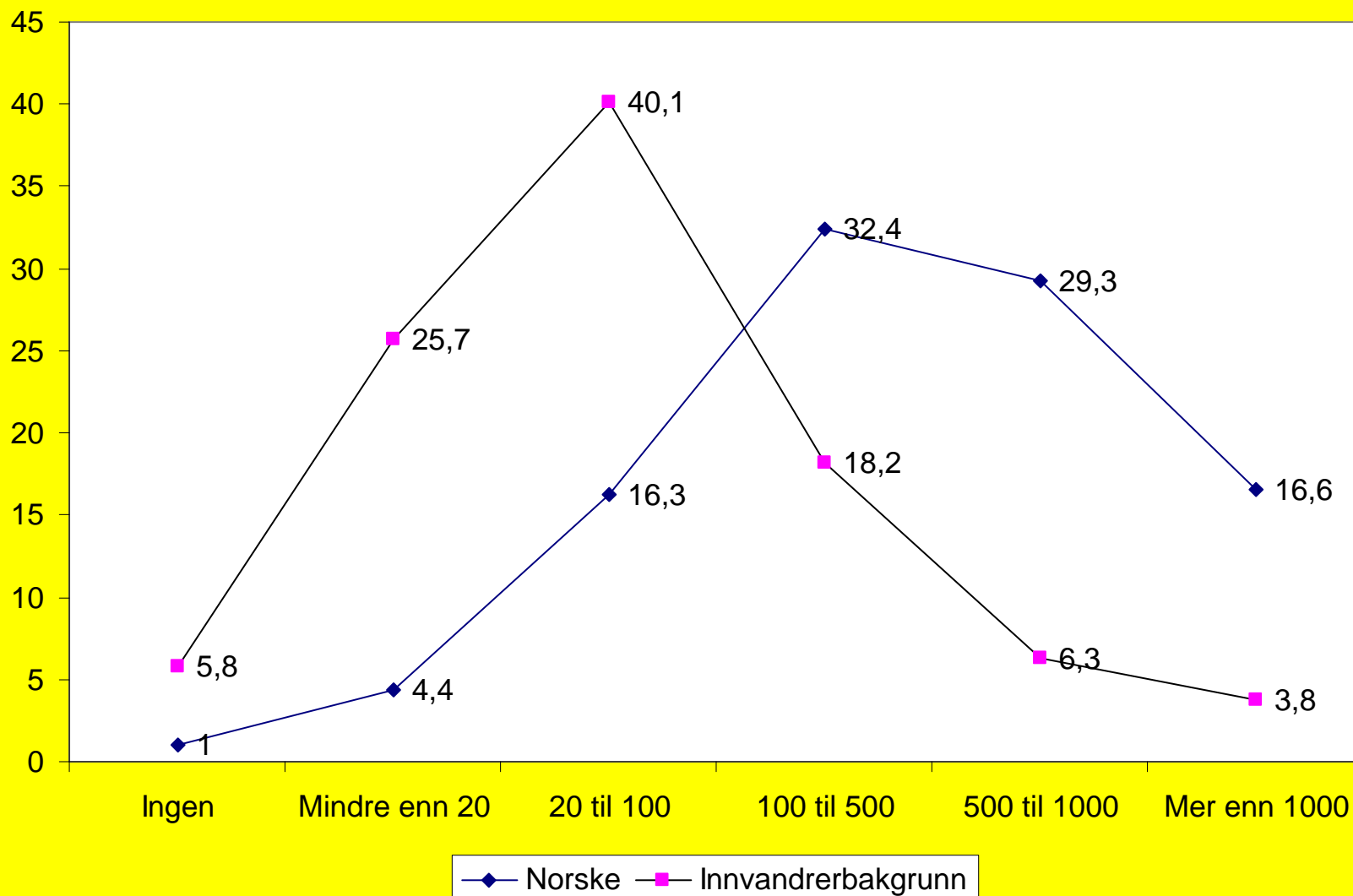

Andel som mener det er 100 eller flere bøker "hjemme hos dere" - mot bydel

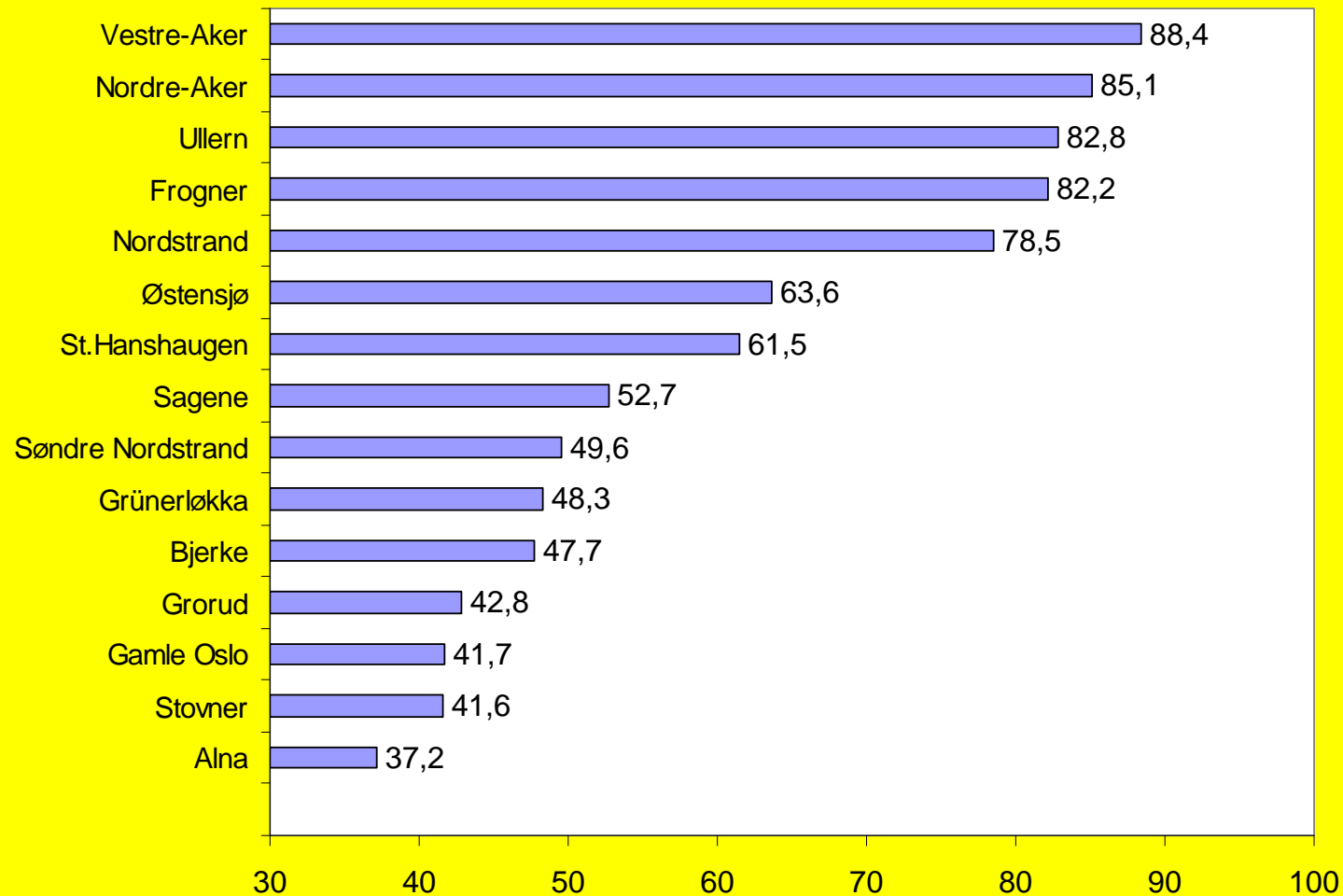

Unge som bor på vestkanten, har klart flest bøker hjemme.
Færrest bøker er det på østkanten og i sentrum.

Om familien har hatt god eller dårlig råd de siste to åra mot etnisk bakgrunn

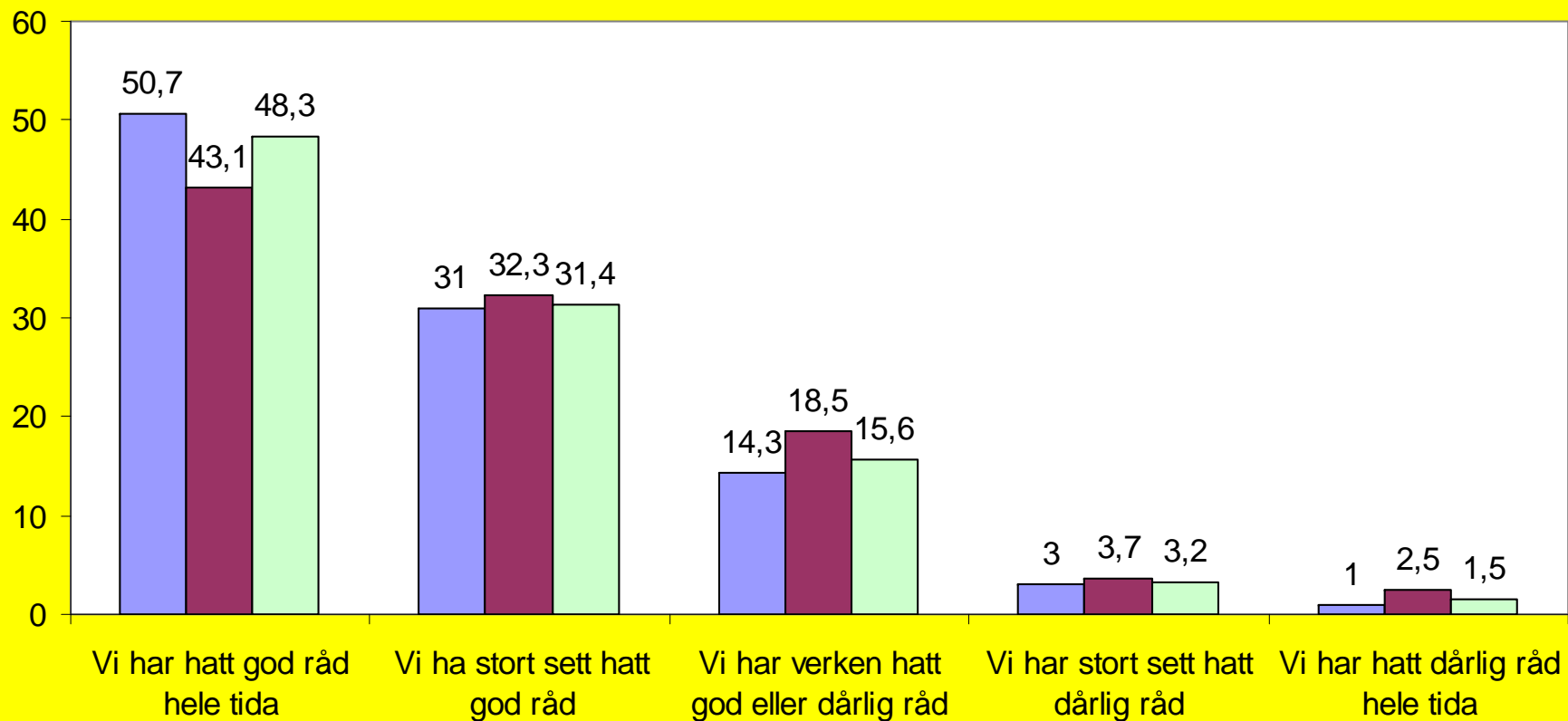

Ch Sq = 85,67 DF=4 p=,000

■ Norske ■ Innvandrerbakgrunn ■ Alle

Fattigdom opplevd som en subjektiv størrelse, gir ikke spesielt store forskjeller

Andel som mener at familien de siste to åra "stort sett har hatt dårlig råd", eller hatt "dårlig råd hele tida" - mot bydel

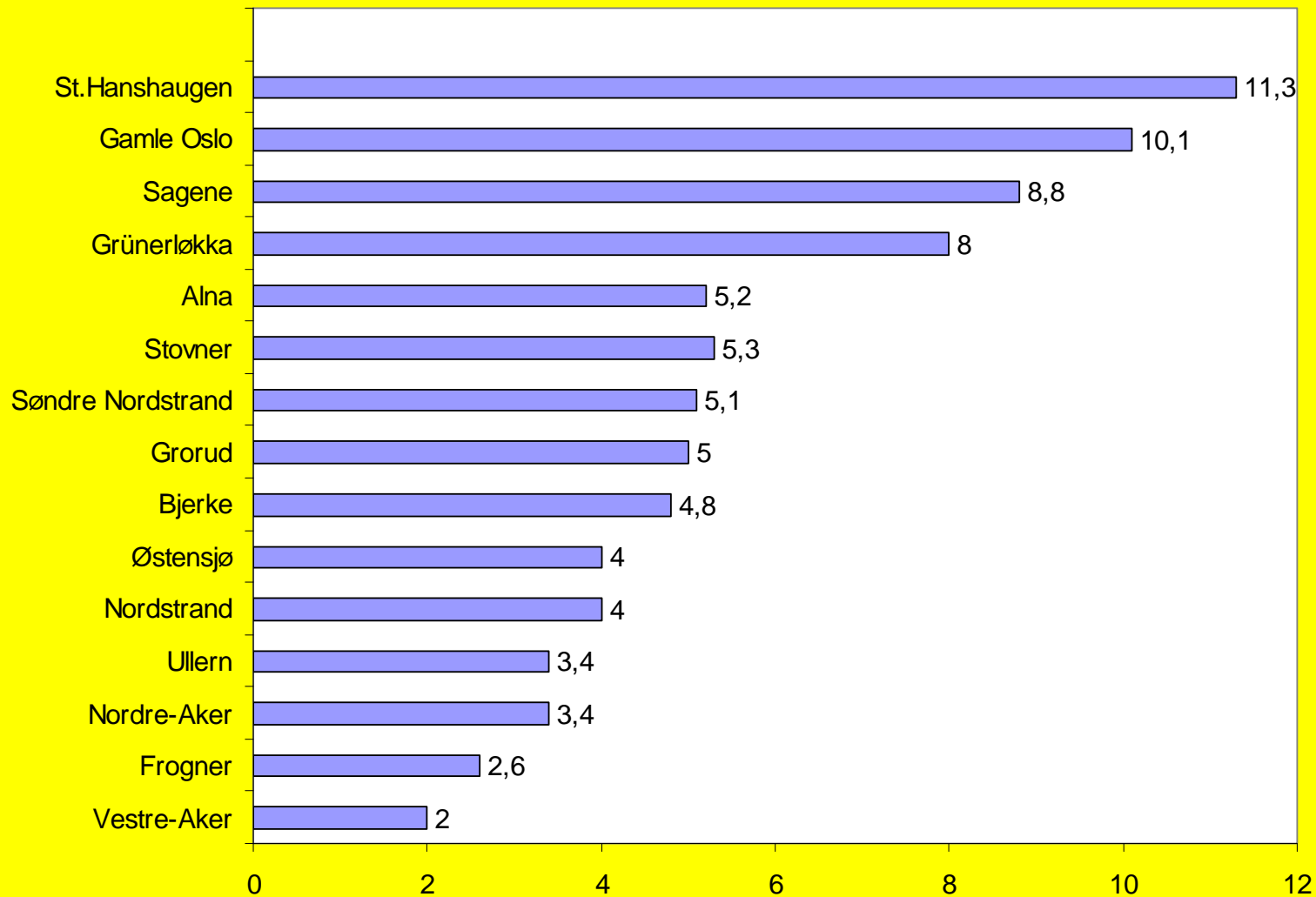

Flest fattige unge i sentrum og færrest på vestkanten

**Andel som mener det passer "ganske dårlig" eller "svært dårlig"
at foreldrene pleier å vite hvor jeg er og hvem jeg er sammen med
på fritida (vekta)**

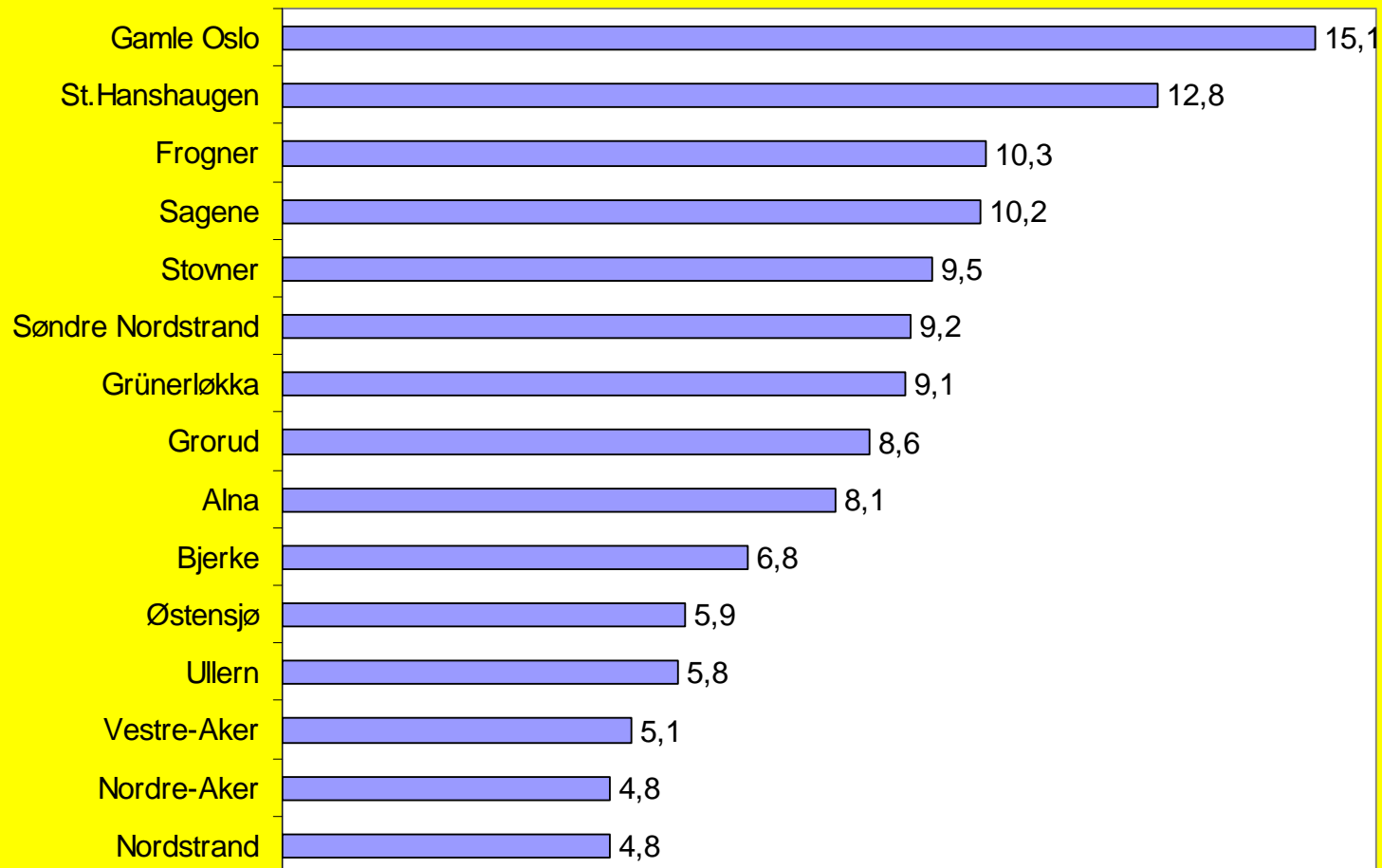

Spesielt i enkelte av sentrumsbydelene er det mange som rapporterer at foreldrene mangler oversikt over hvor de unge oppholder seg og hvem de er sammen med på fritida

Utsagnet: "Mine foreldre kjenner foreldrene til mine venner". Andel som mener det passer "ganske godt" eller "svært godt" ut fra bydel (vekta)

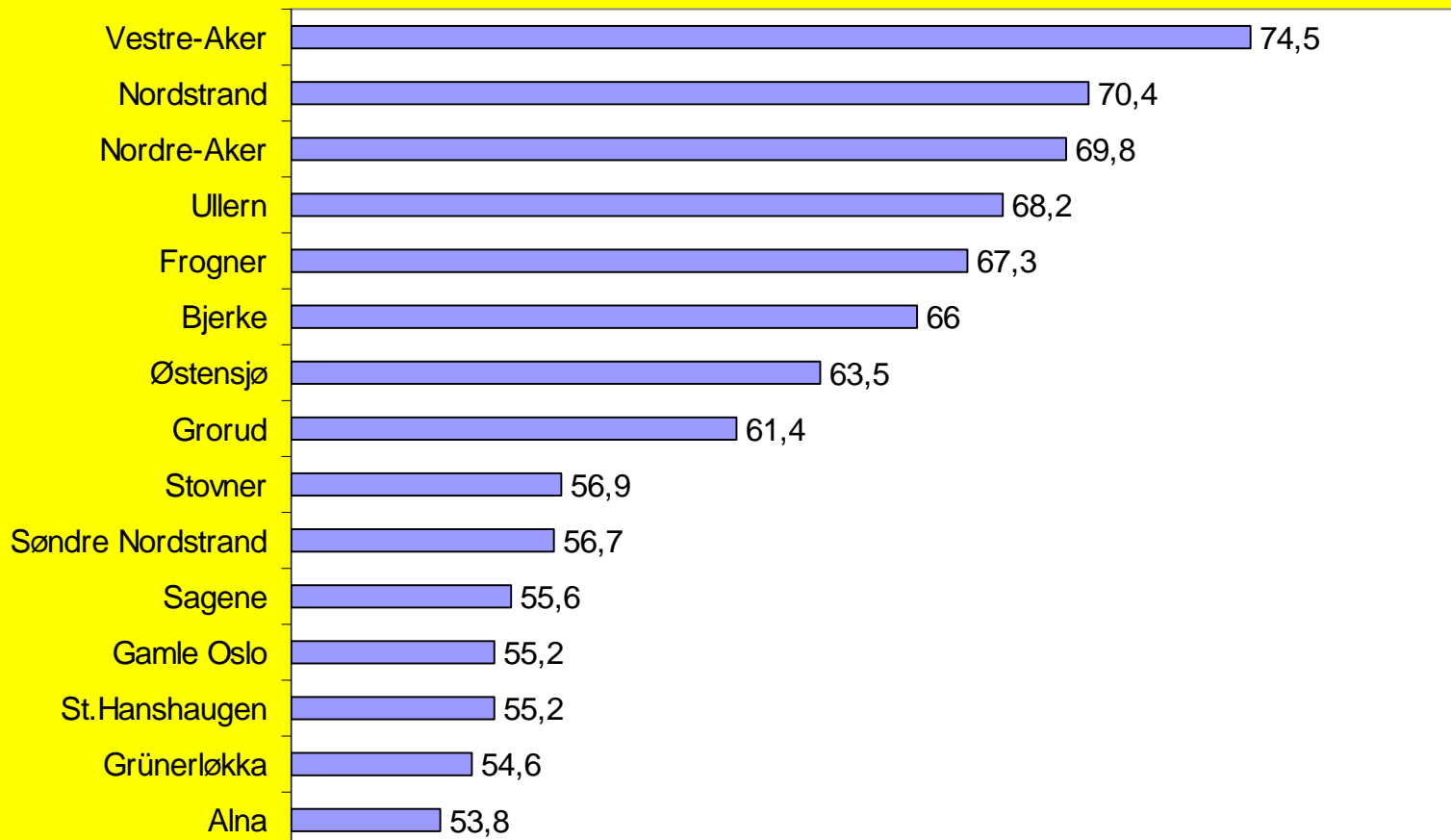

Det er mest vanlig at foreldrene "kjenner foreldrene til mine venner på vestkanten, og minst vanlig i sentrum".

Utsagnet: "Jeg stoler på mine foreldre. Andel som mener det passer "ganske dårlig" eller "svært dårlig" ut fra bydel (vekta)

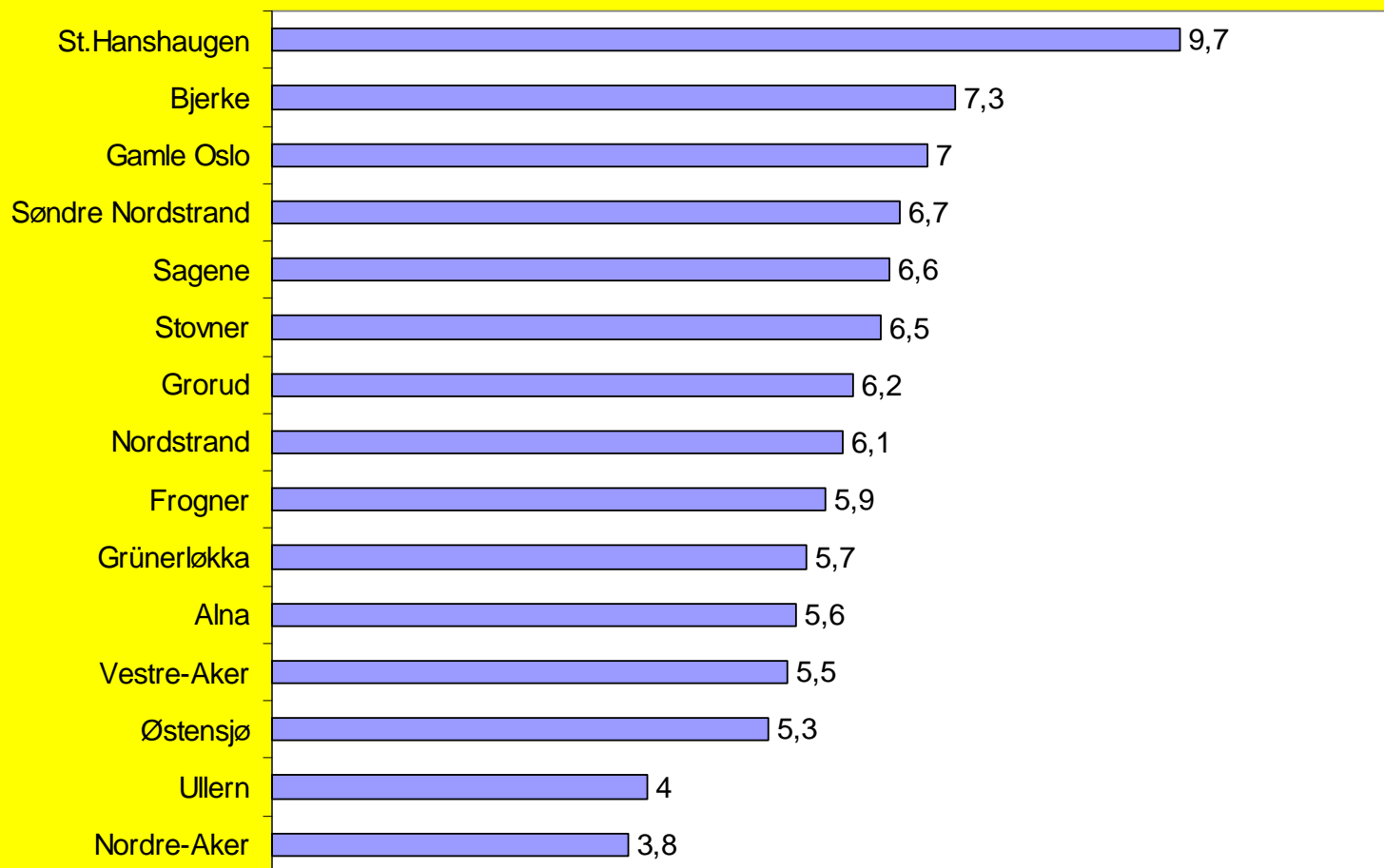

Flest unge har mangelfull tillit til sine foreldre på østkanten og i sentrum

Andel som svarer "svært gjerne" eller "gjærne" på spørsmål om "du kunne tenke seg "å la dine barn vokse opp i det nærområdet der du selv bor" - kontrollert for kjønn og etnisk bakgrunn

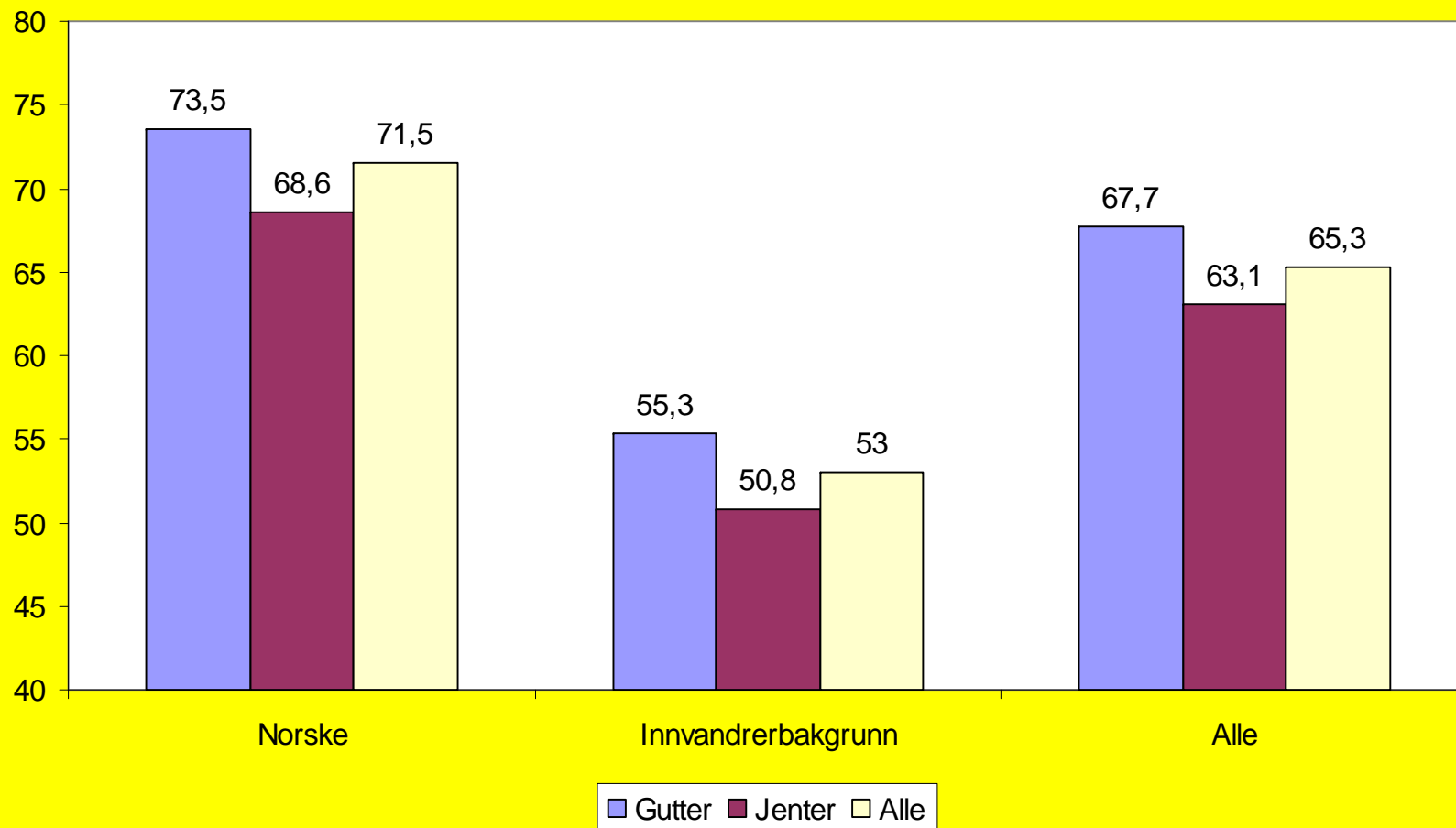

ENDRING FRA 1996 til 2012:

Unge der den ene eller begge foreldrene er født i Norge. Om den enkelte vil la egne barn vokse opp i strøket der de bor

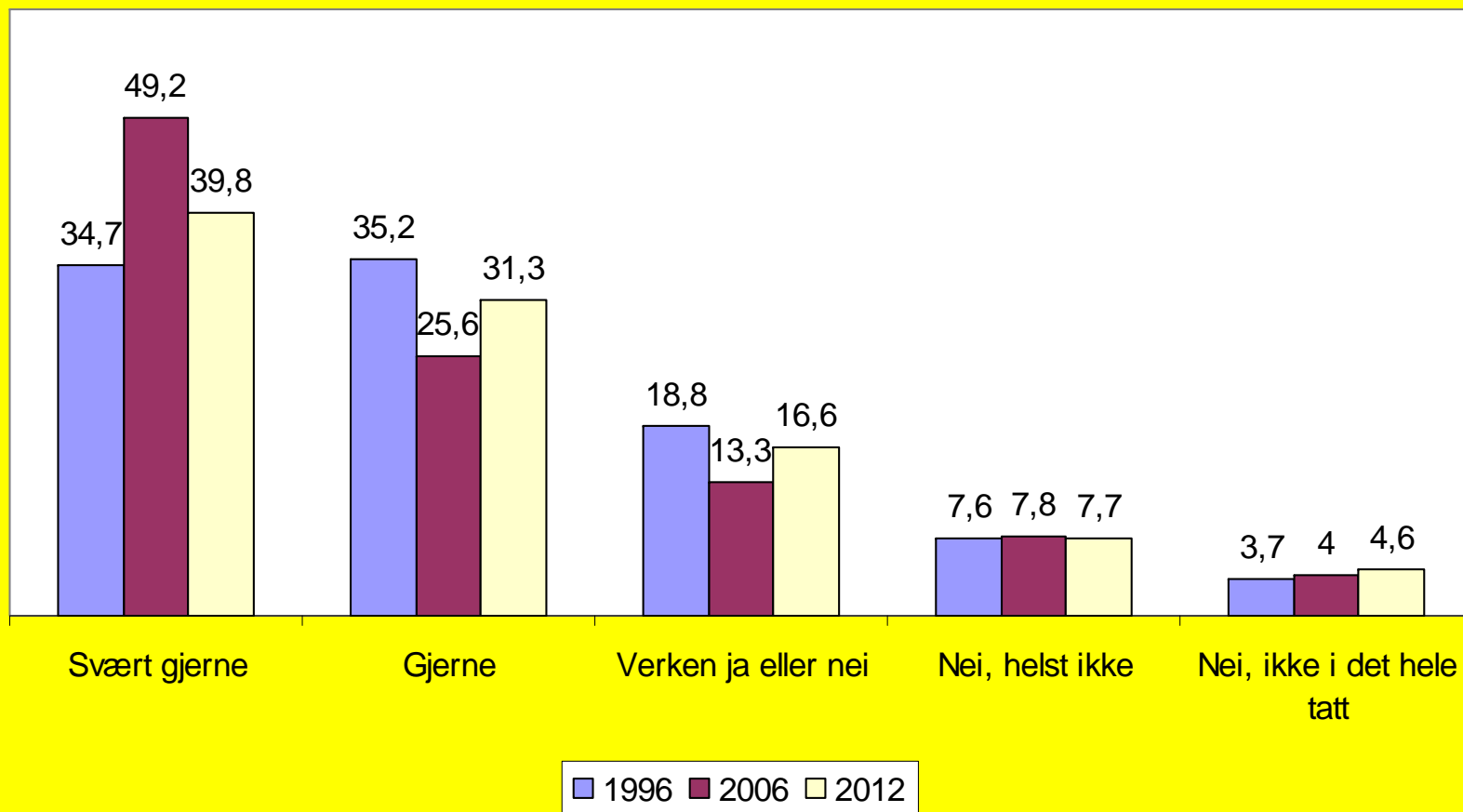

SPØRSMÅLET BLEI IKKE STILT – til unge med innvandrerbakgrunn i 1996

Om den enkelte "svært gjerne" eller gjerne" kunne tenke seg å "la dine barn vokse opp i det nærområdet der du selv bor" - ut fra bydel (vekta)

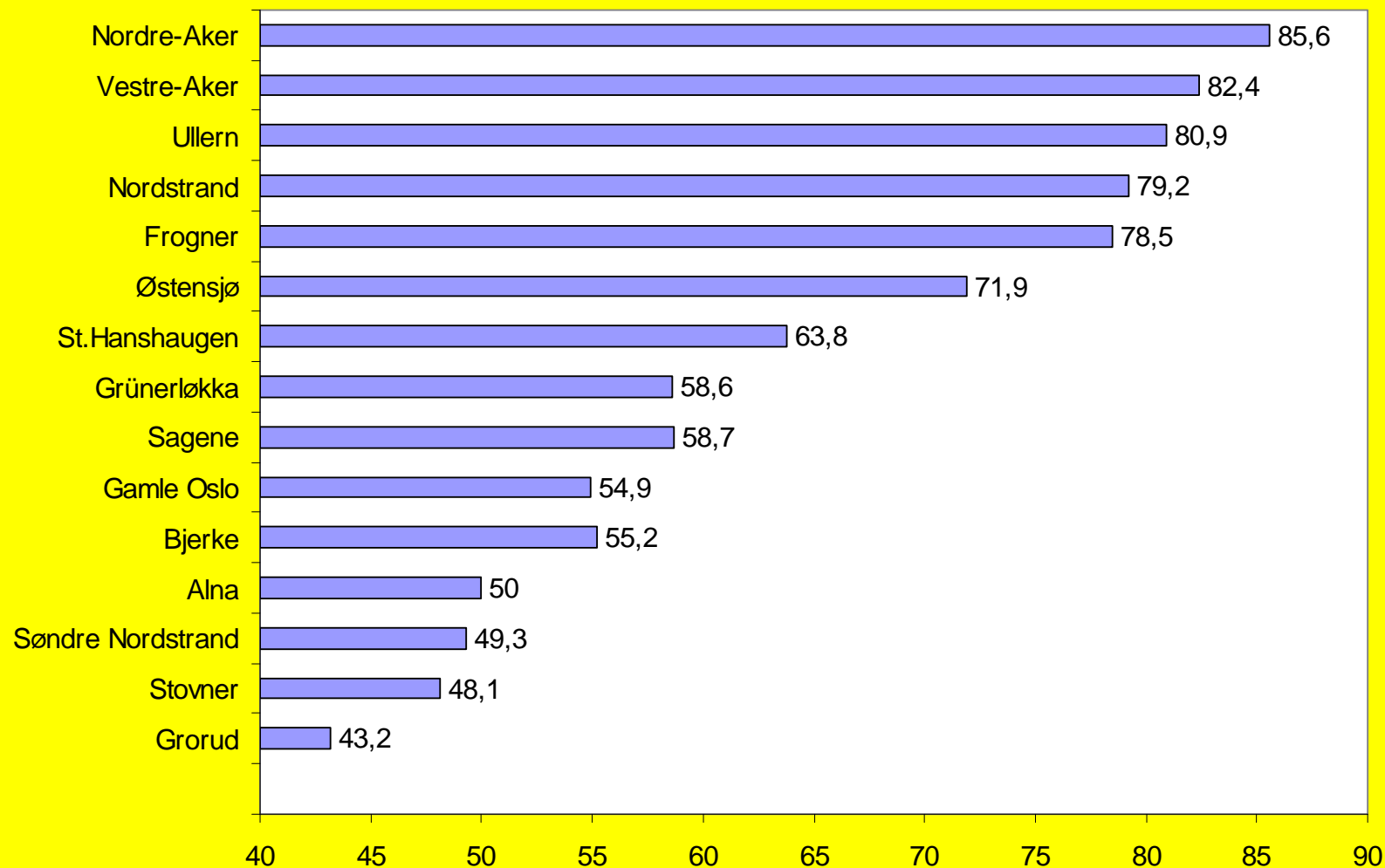

Flest på vestkanten

Unge med begge eller den ene av foreldrene født i Norge. Andel som "svært gjerne" eller "gjerne" kunne tenke seg å "la dine barn vokse opp i det nærområdet der du selv bor" - ut fra bydel (vekta)

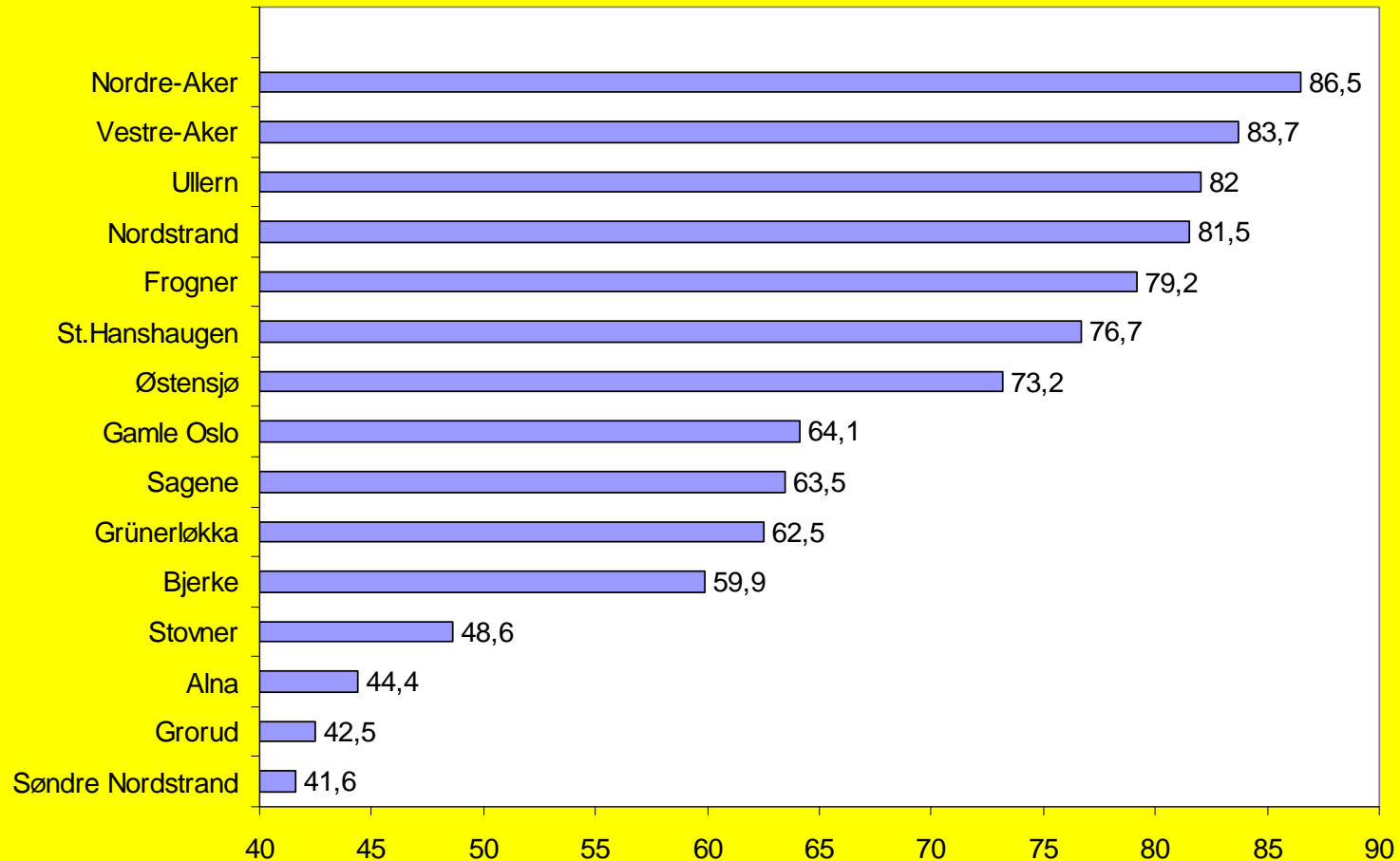

Fordelingen endrer seg lite om det korrigeres for etnisitet. Her er det tydelig at det er bydel og ikke etnisitet som er avgjørende.

Bydelsforskjeller: Foreldre og sosial bakgrunn:

	Vestkant	Sentrum	Østkant
Andel av foreldre som har utdanning på universitet eller høyskole	Klart flest		
Antall bøker hjemme	Klart flest		
Dårlig familieøkonomi	Best familieøkonomi	Dårligst familieøkonomi	
Foreldrenes oversikt over hva de unge foretar seg på fritida og hvem de er sammen med	Best oversikt	Minst oversikt	
Om foreldrene kjenner foreldrene til "mine venner"	Klart mest vanlig	Minst vanlig	
Om de unge stoler på sine foreldre	Flest stoler på sine foreldre		
Om de unge kjenner foreldrene til sine venner	Best kjennskap til vennenes foreldre		
Om den enkelte kunne tenke seg å la egne barn vokse opp der de nå bor	Klart flest		Klart færrest

SKOLE:

- HER GÅR VI RETT PÅ
KONKLUSJONENE



Bydelsforskjeller: Skole og utdanning:

	Vestkant	Sentrum	Østkant
Tid brukt på lekser	Minst tid på lekser		
Karakterer	Høyest karaktersnitt		
Andel unge som trives dårlig på skolen	Færrest trives dårlig		
Om den enkelte ofte gruer seg til å ga på skolen	Færrest gruer seg		
Om den enkelte kjeder seg på skolen	Kjeder seg minst		Kjeder seg mest
Om den enkelte lærer mye spennende på skolen	Lærer mest spennende	Lærer mest spennende	
Om den enkelte opplever skolearbeidet som meningsløst	I minst grad som meningsløst		
Ulike konfliktsituasjoner med skolen eller lærerne	Minst konflikter		
Konsentrasjonsvansker		Størst konsentrasjon vansker	
Fravær på grunn av skulk	Skulker minst	Skulker mest	

UTAGERENDE eller ANTISOSIAL ATFERD:



Ulike kriminelle eller antisosiale handlinger siste år - mot kjønn

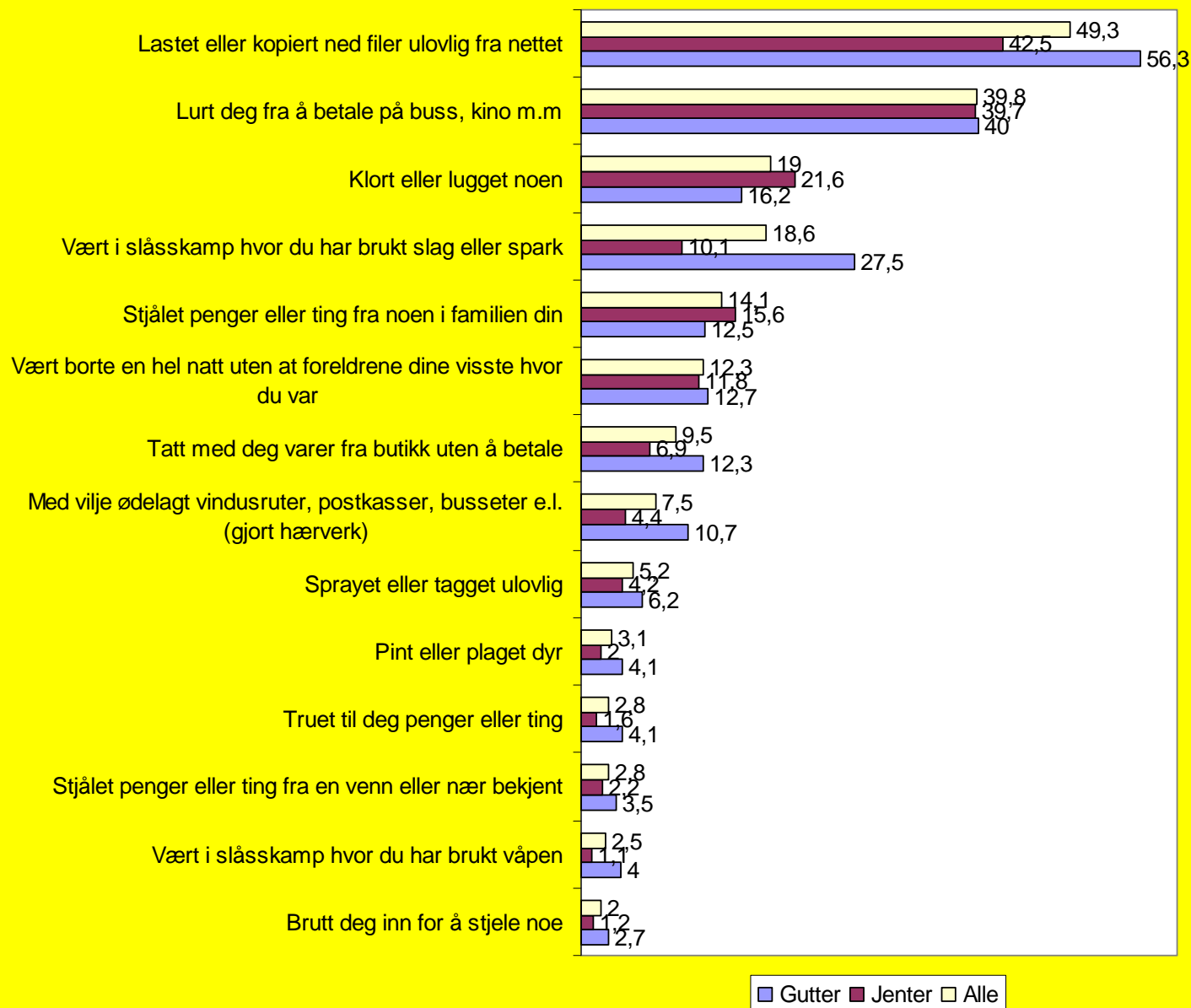

Kommentarer:

- I overstående figur er alle som har kryssa av for maks verdi - 11 ganger eller mer - på samtlige spørsmål fjerna
- Det utgjør 0,7 prosent – slik at snittet for hver enkelt handling blir 0,7 prosent lavere enn det ellers ville blitt
- Vanligst er de minst alvorlige hendelsene
- Minst vanlig er de klart kriminelle handlingene

Basert på faktoranalyse inngår følgende klart kriminelle handlinger i samlemål for kriminalitet:

Vært i slåsskamp hvor du har brukt våpen (for eksempel kniv)

Truet til deg penger eller ting

Brutt deg inn for å stjele noe

Med vilje ødelagt eller knust vindusruter, busseter, postkasser eller lignende (gjort hærværk)

Pint eller plaget dyr

Sprayet eller tagget ulovlig på vegger, bygninger, tog, buss eller lignende

Samlemålet er bygget opp slik at for hver enkelt handling gir 0 ganger 0, 1 gang gir 1 og 2 eller flere ganger gir 2 (maks 12)

86,8 prosent har ikke begått noen slike handlinger siste år

Verdien på samlemål for kriminalitet mot kjønn og etnisitet

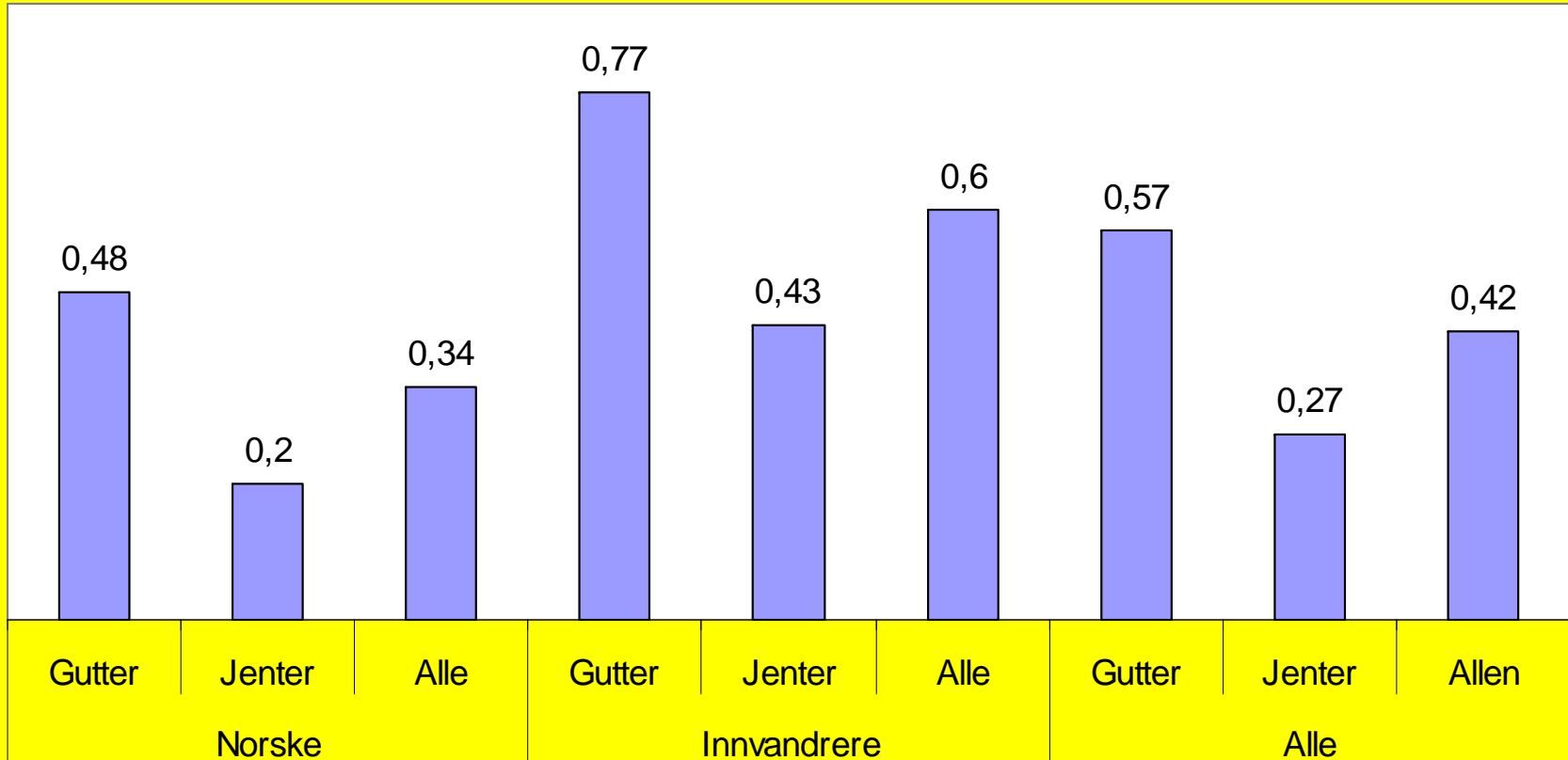

Ut fra dette målet er unge med innvandrerbakgrunn mer kriminelle. Det gjelder både for gutter og jenter

Verdien på samlemål for kriminalitet fordelt på bydel (vekta)

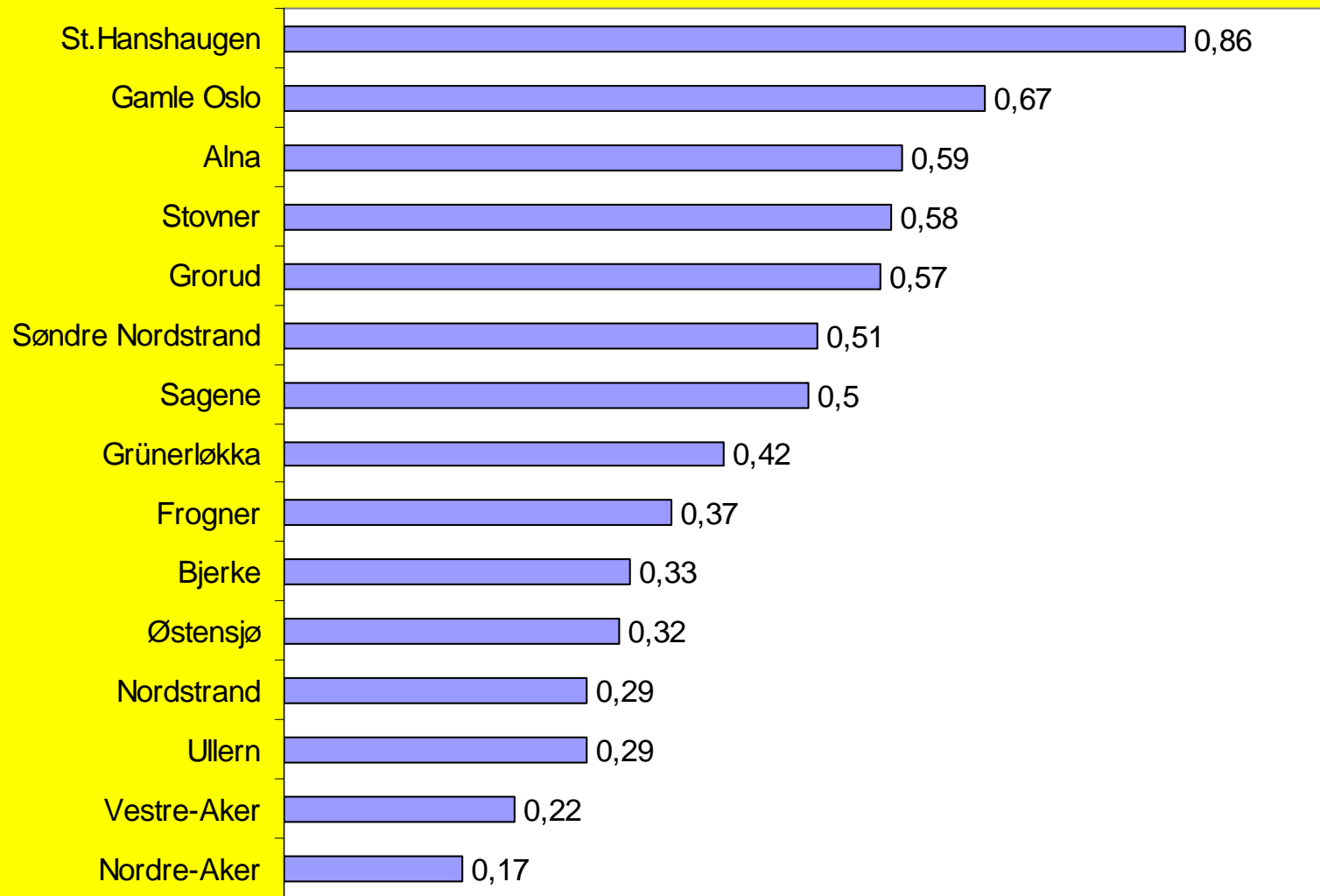

Mest kriminalitet er det i sentrum og på østkanten og minst på vestkanten. Forskjellene er til dels betydelige.

**Unge der den ene eller begge foreldrene er født i Norge.
Verdien på samlemålet for kriminalitet fordelt på bydel (vekta)**

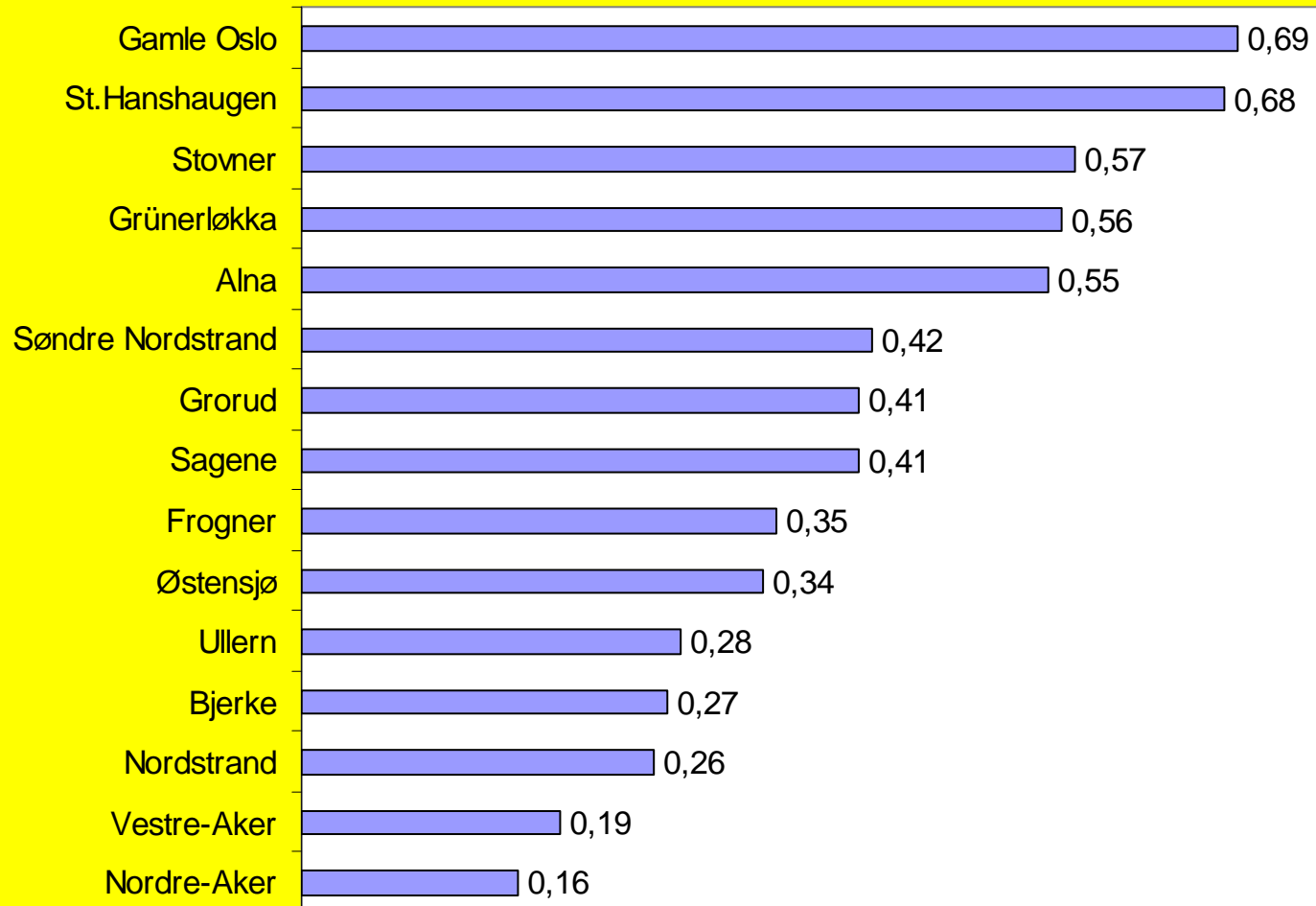

Mønsteret holder seg med minst kriminalitet på vestkanten. De etniske forskjellene kan langt på veg forklares som en "bydelseffekt"

Endring fra 1996 til 2012:

Ulike krimineller eller antisosiale handlinger (9.ende, 10.ende og 1.videregående)

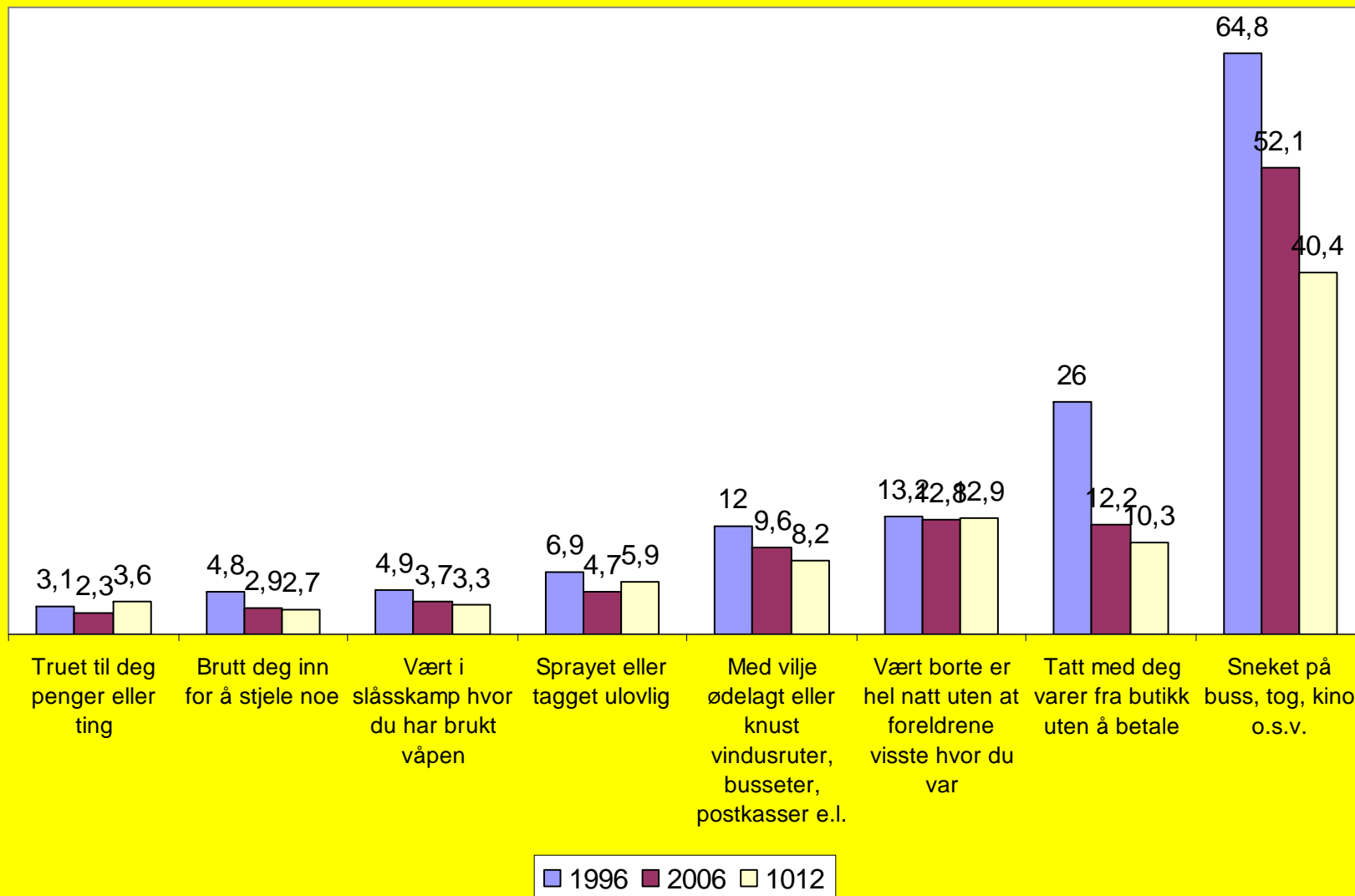

OSLO og NORGE

Ulike kriminelle eller antisosiale handlinger siste år (9.ende og 10.ende klassetrinn)

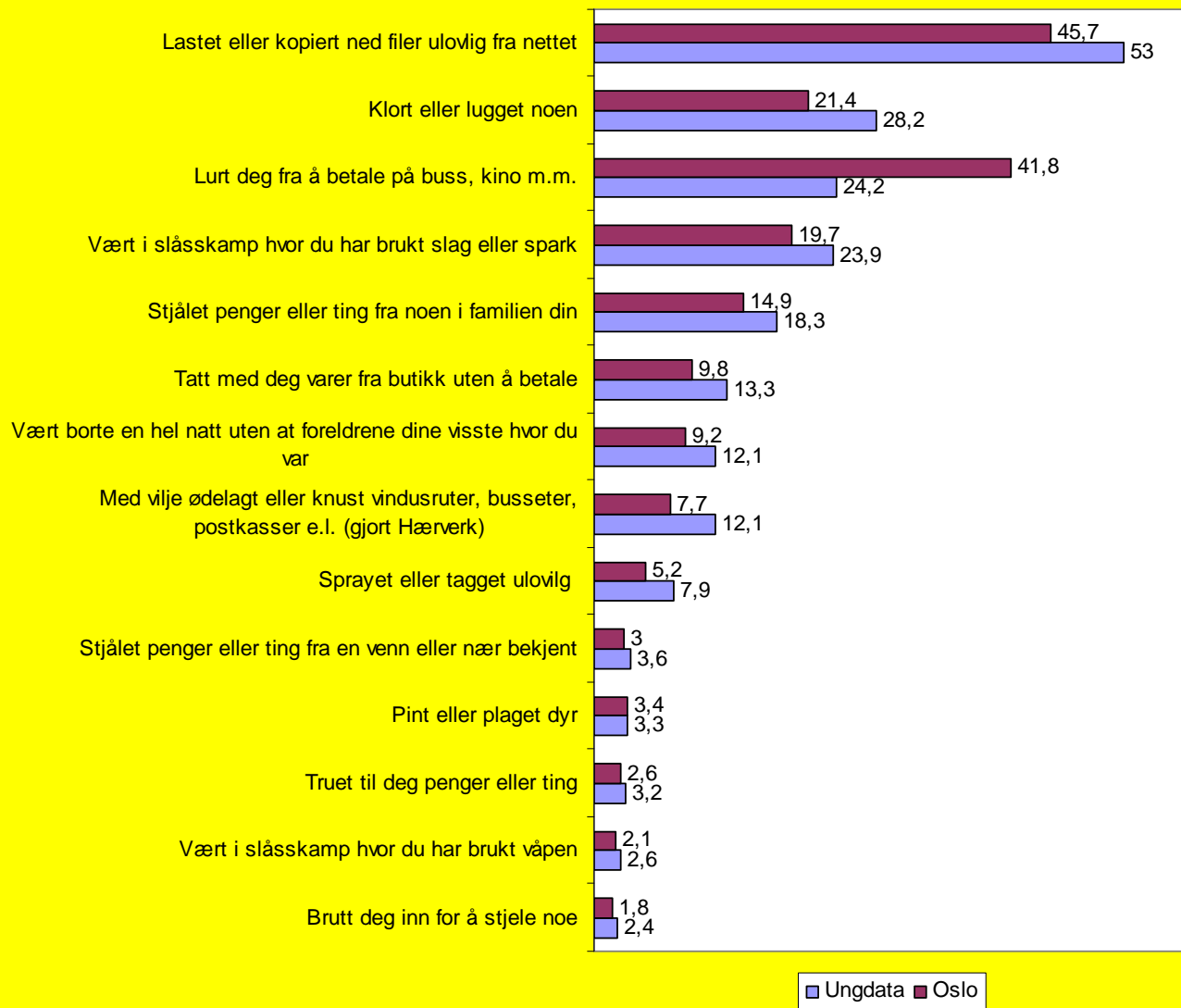

Konklusjoner:

- Her er andel som har kryssa av for 11 ganger eller mer på alle fjerna. Det gjelder 0,5 prosent i Ungdatamaterialet og 0,9 prosent i Oslomaterialet
- Generelt ser de unge ut til å være noe mer lovlydige i Oslo
- Unntaket er å lure seg fra å betale på buss, kino o.s.v.

Mobbing:

- Her er brukt følgende definisjoner:
- **Å Mobbe:** Hender det at du er med på plaging, trusler eller utfrysing av andre unge på skolen eller i fritida?
- **Å bli Mobba:** Blir du selv utsatt for plaging, trusler eller utfrysing av andre unge på skolen eller i fritida?

Om den enkelte enten sjøl blir mobba, eller utsetter andre for mobbing

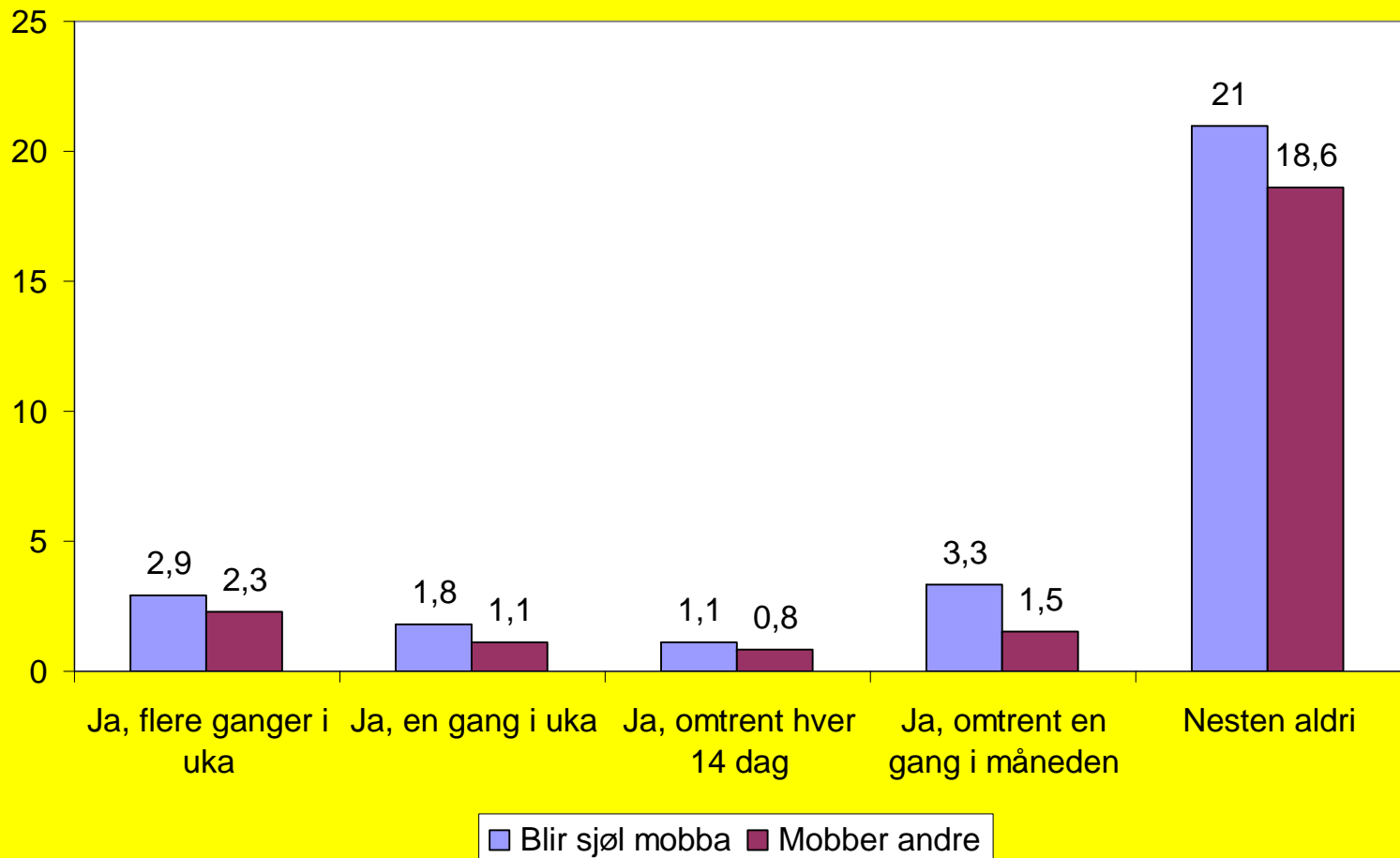

Omfanget av mobbing viser lave tall

Andel som er utsatt for mobbing så ofte som hver 14. dag - fordelt på bydel (vekta)

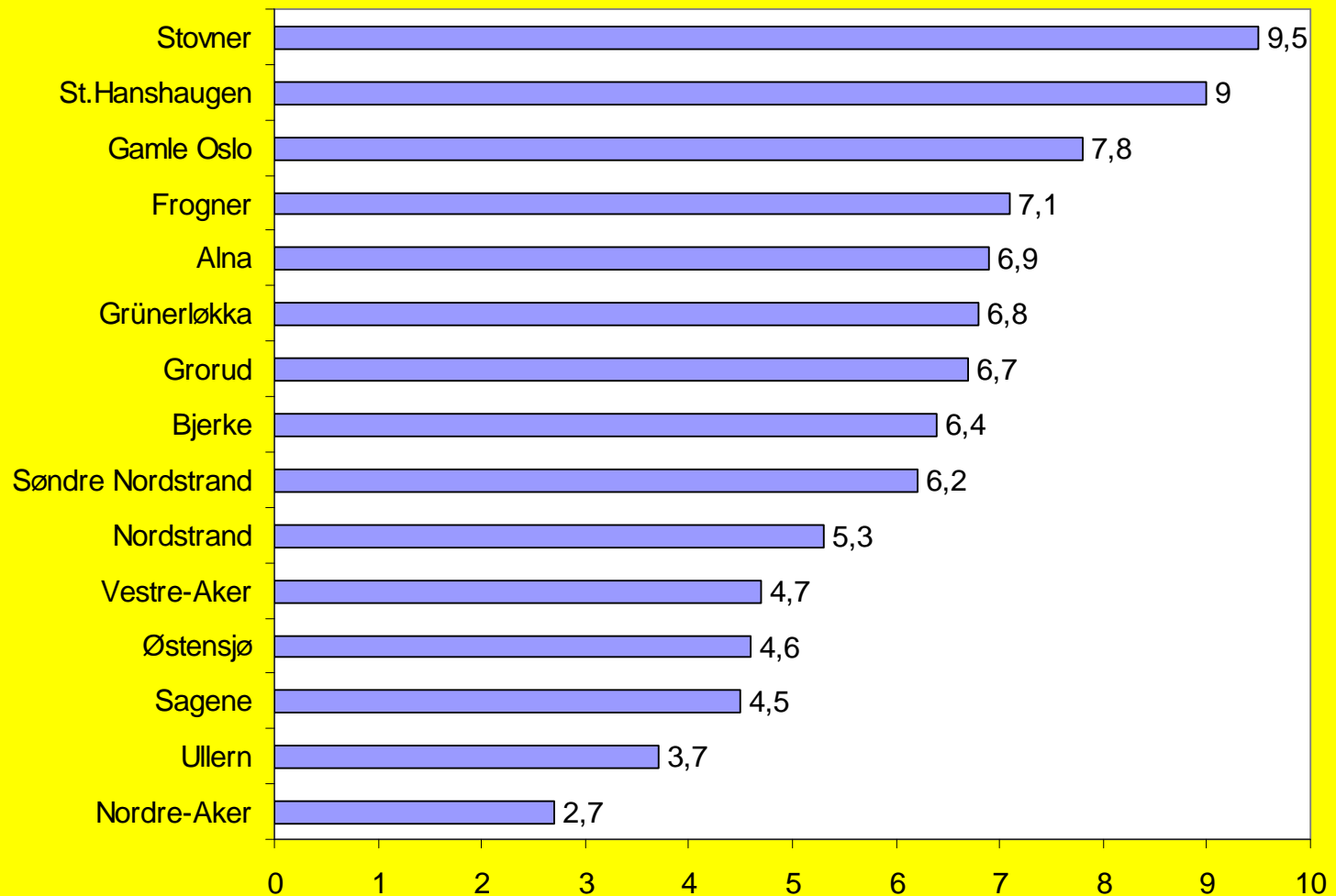

Tendensen er klar i retning av at det er minst mobbing på vestkanten

Bydelsforskjeller: Utagerende eller negativ atferd

	Vestkant	Sentrum	Østkant
Samlemål basert på klart kriminelle handlinger	Minst kriminalitet		
Mobbing	Minst mobbing		
Opplevd vold	Minst opplevd vold	Mest opplevd vold	
Utøvelse av vold	Minst utøvelse av vold		Mest utøvelse av vold

Fritid:

- Vi går rett på konkusjonene



Bydelsforskjeller: Fritid			
	Vestkant	Sentrum	Østkant
Medlemsskap i organisasjoner, klubber eller lag	Klart mest vanlig		
Antall kvelder i sentrum siste uke	Færrest kvelder	Flest kvelder	
Antall dager i sentrum siste uke		Flest dager	Færrest dager
Antall netter (etter klokka 24.00) i sentrum siste uke	Færrest netter	Flest netter	
Friluftrelaterte aktiviteter	Mest vanlig		

Helserelaterte tema:



Psykiske plager og problemer:

Andel som sist uke har vært "veldig mye" eller "ganske mye" plaget av ulike psykiske belastninger - ut fra kjønn

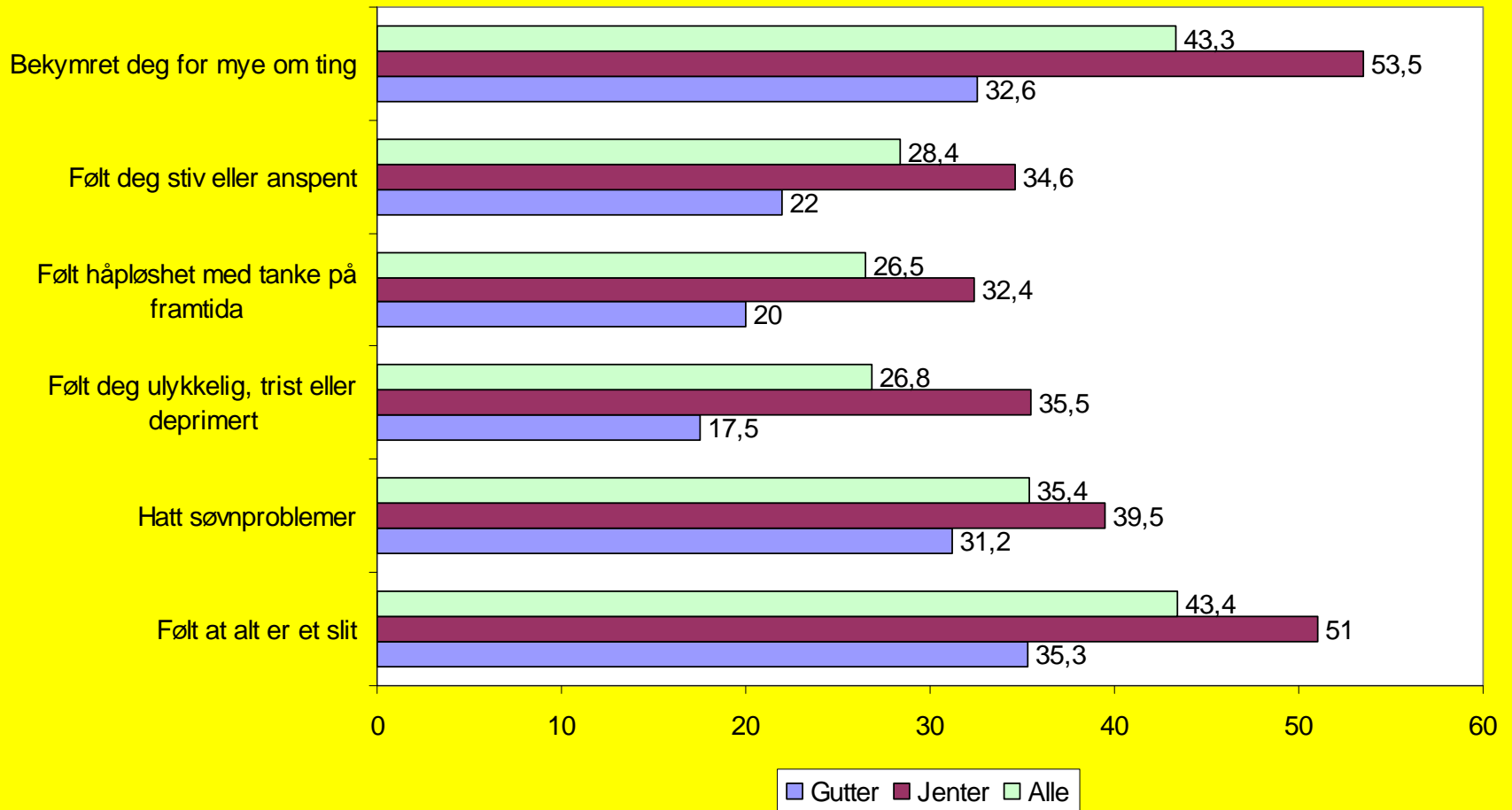

Nivåene er til dels skremmende høye

Samlemål for psykiske plager:

- Det er på enkleste måte laget et samlemål for psykiske plager.
- Målet går fra 0 til 6 etter antall symptomer som den enkelte oppgir.
- Det vil si etter antall ganger den enkelte har kryssa av for "veldig mye" eller "ganske mye plaget" på disse 6 spørsmåla.

Samlemål for psykiske plager - ut fra kjønn og etnisitet

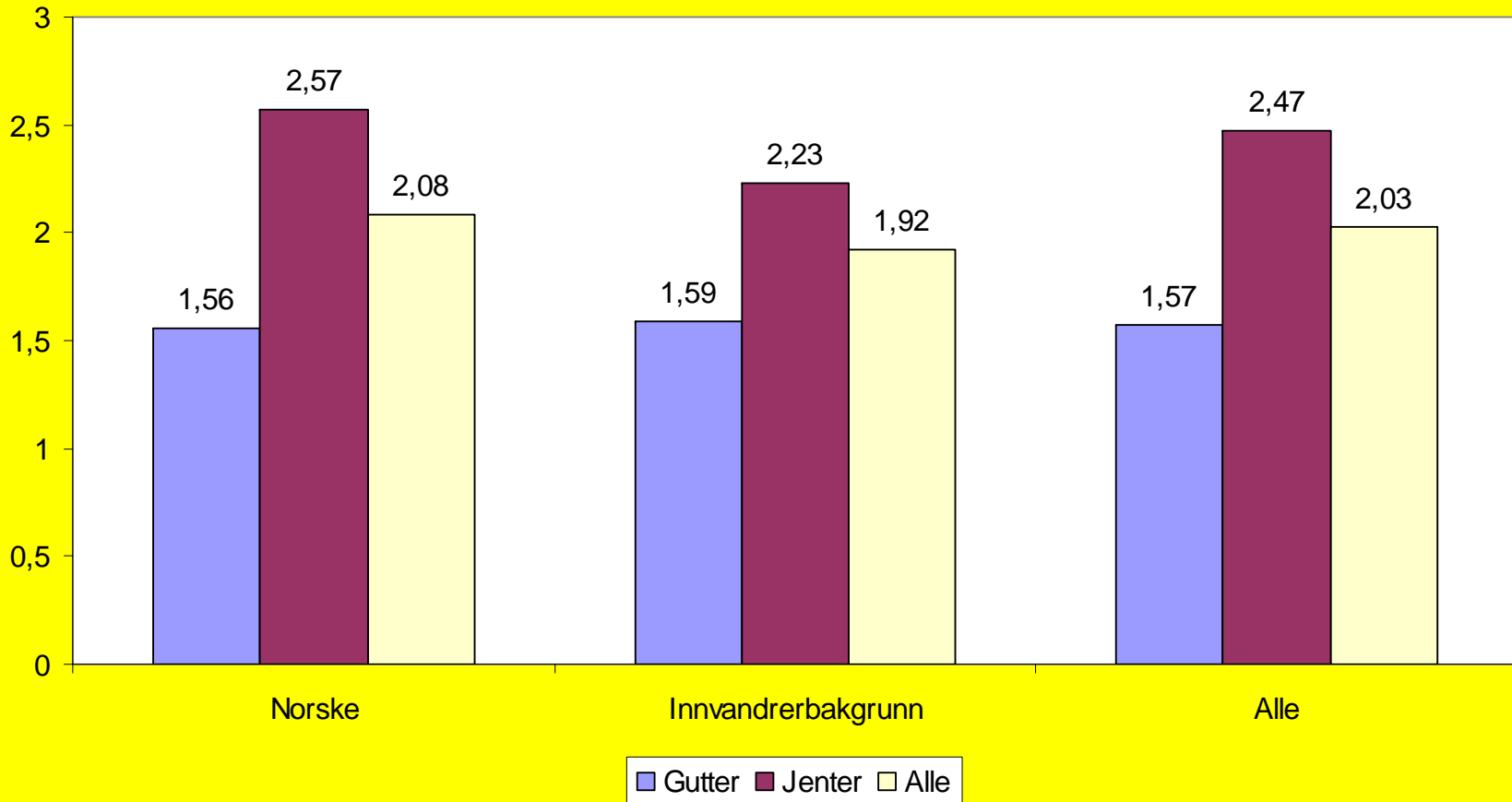

Jentene og spesielt de norske kommer dårligst ut

Samlemål for psykiske plager fordelt på bydel (vekta)

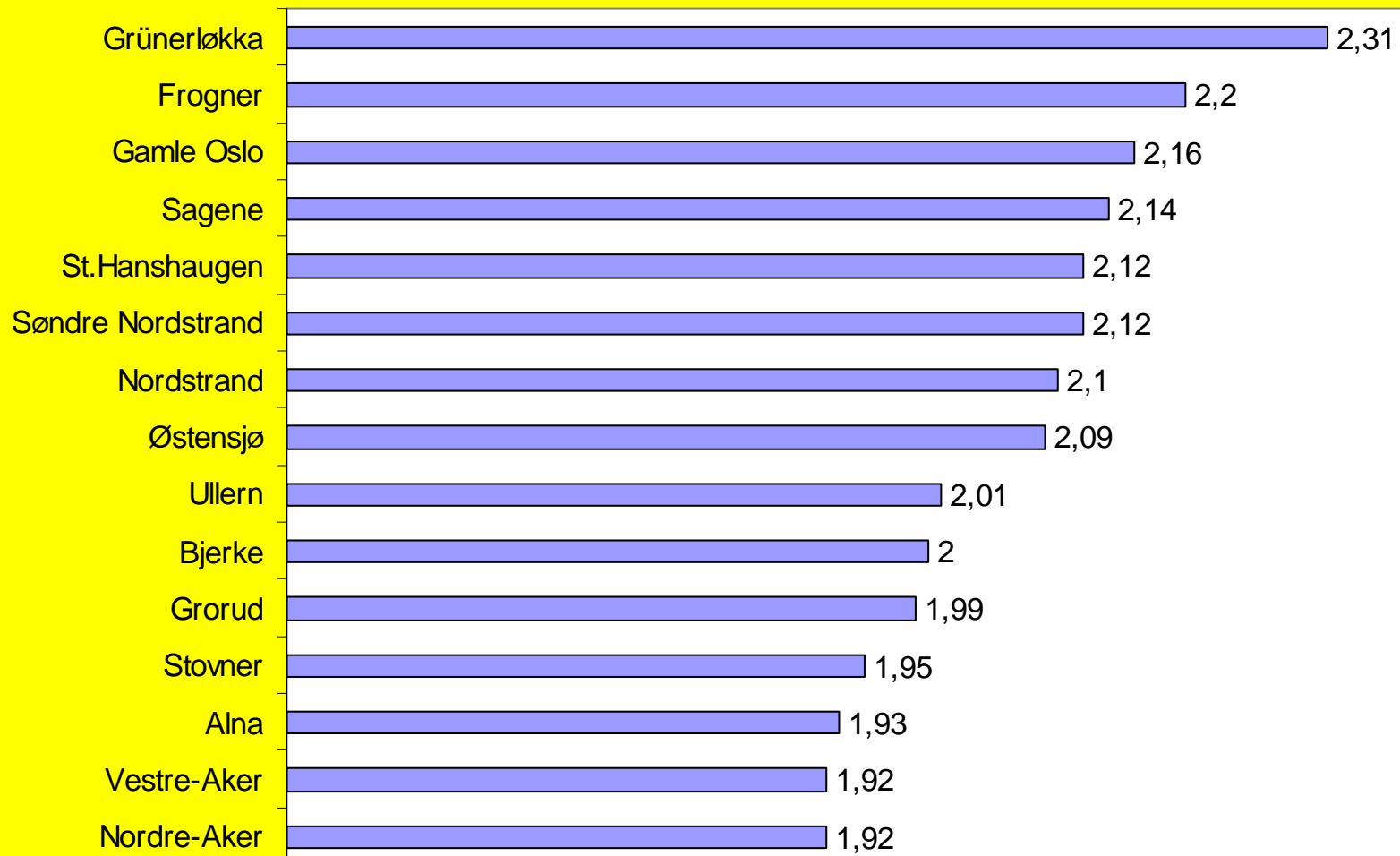

Det er vanskelig å finne noe samlende mønster ut fra tematikken østkant, sentrum og vestkant

ENDRINGER FRA 1996 til 2006:

Ulike psykiske plager og problemer: Andel som er "veldig mye" eller "ganske mye plaget" (9.ende 10.ende og 1.videregående)

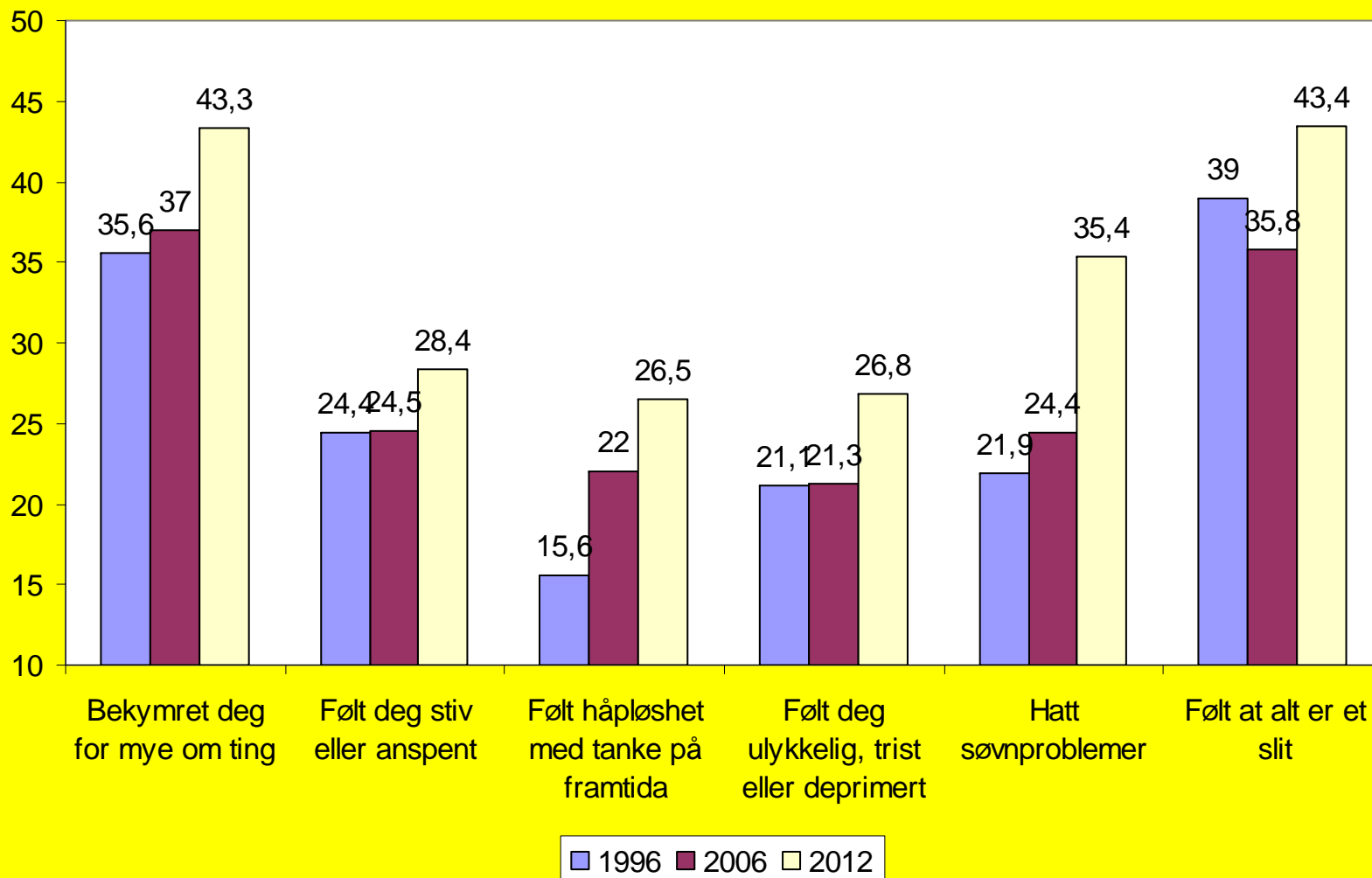

Oslo og resten av landet:

Om den unge i løpet av siste uke har vært "veldig mye" eller "ganske mye" plaget av noe av dette (9.ende og 10.ende klassesertrinn) – Norge mot Oslo

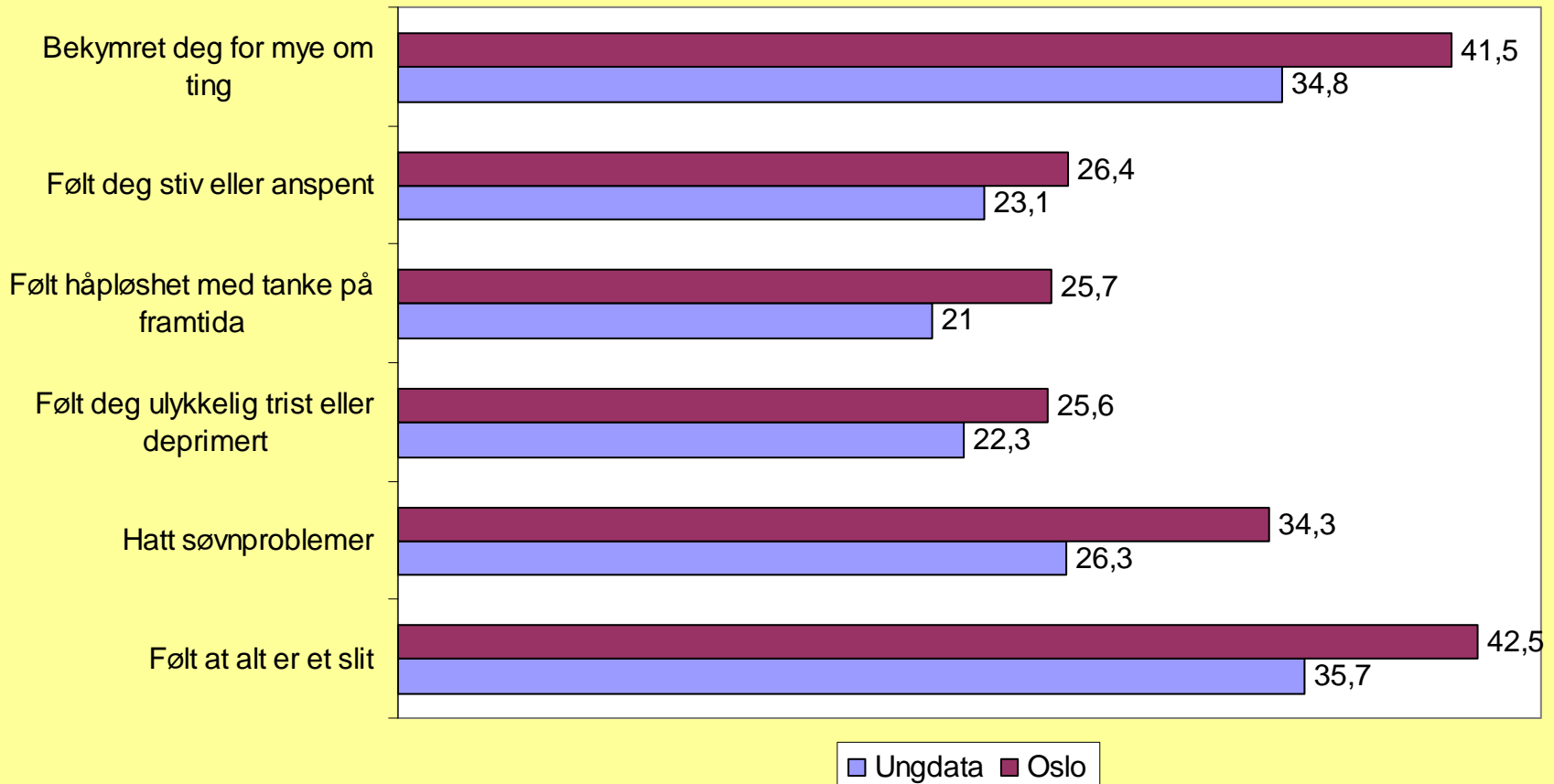

Nivåene er klart høyere i Oslo

Så til noe helt annet:

Hvor ofte den enkelte er så fysisk aktiv at han eller hun blir andpusten eller svett - mot kjønn

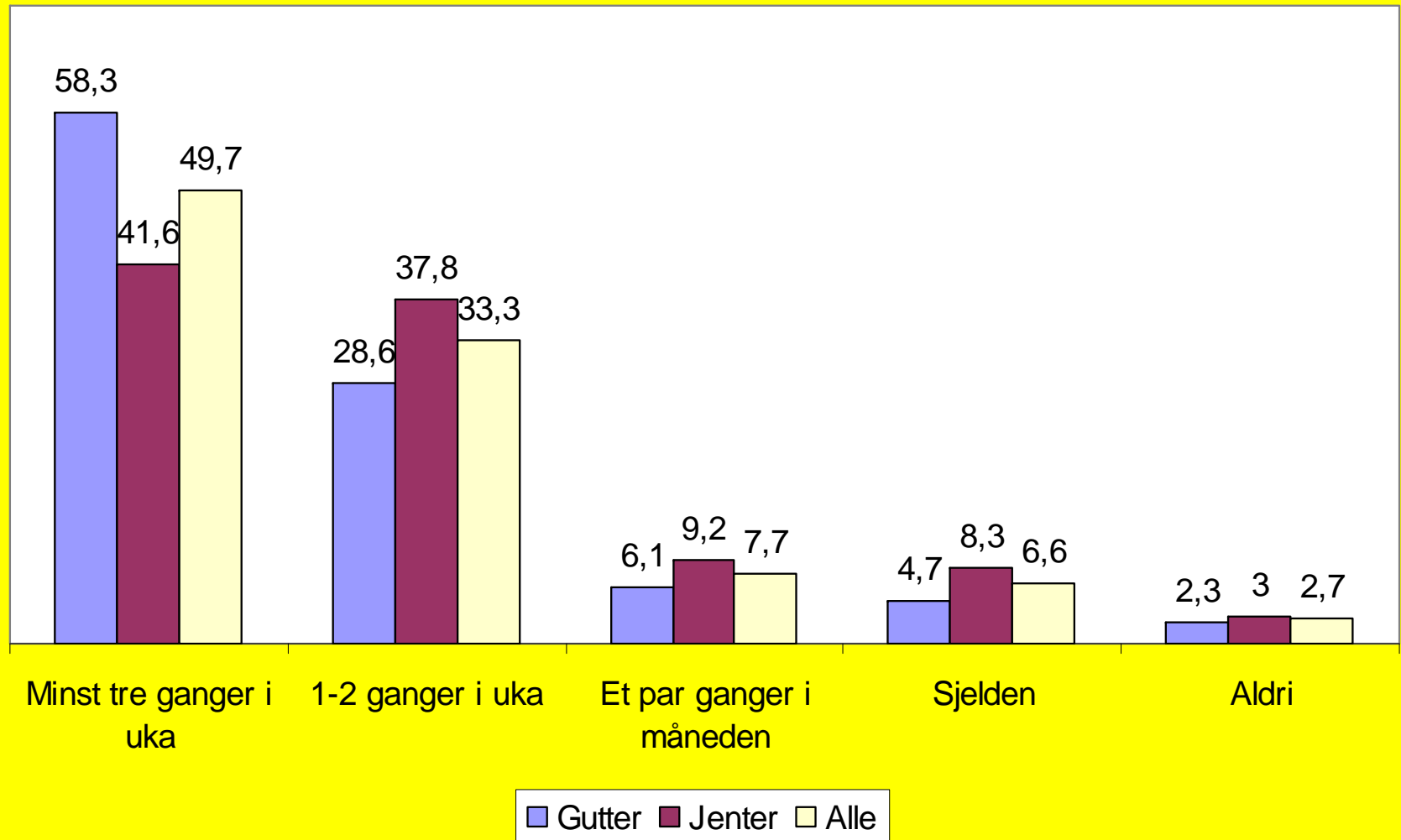

**Andel som er så fysisk aktiv at han eller hun blir andpusten eller
svett minst 3 ganger i uka – mot kjønn og etnisitet.**

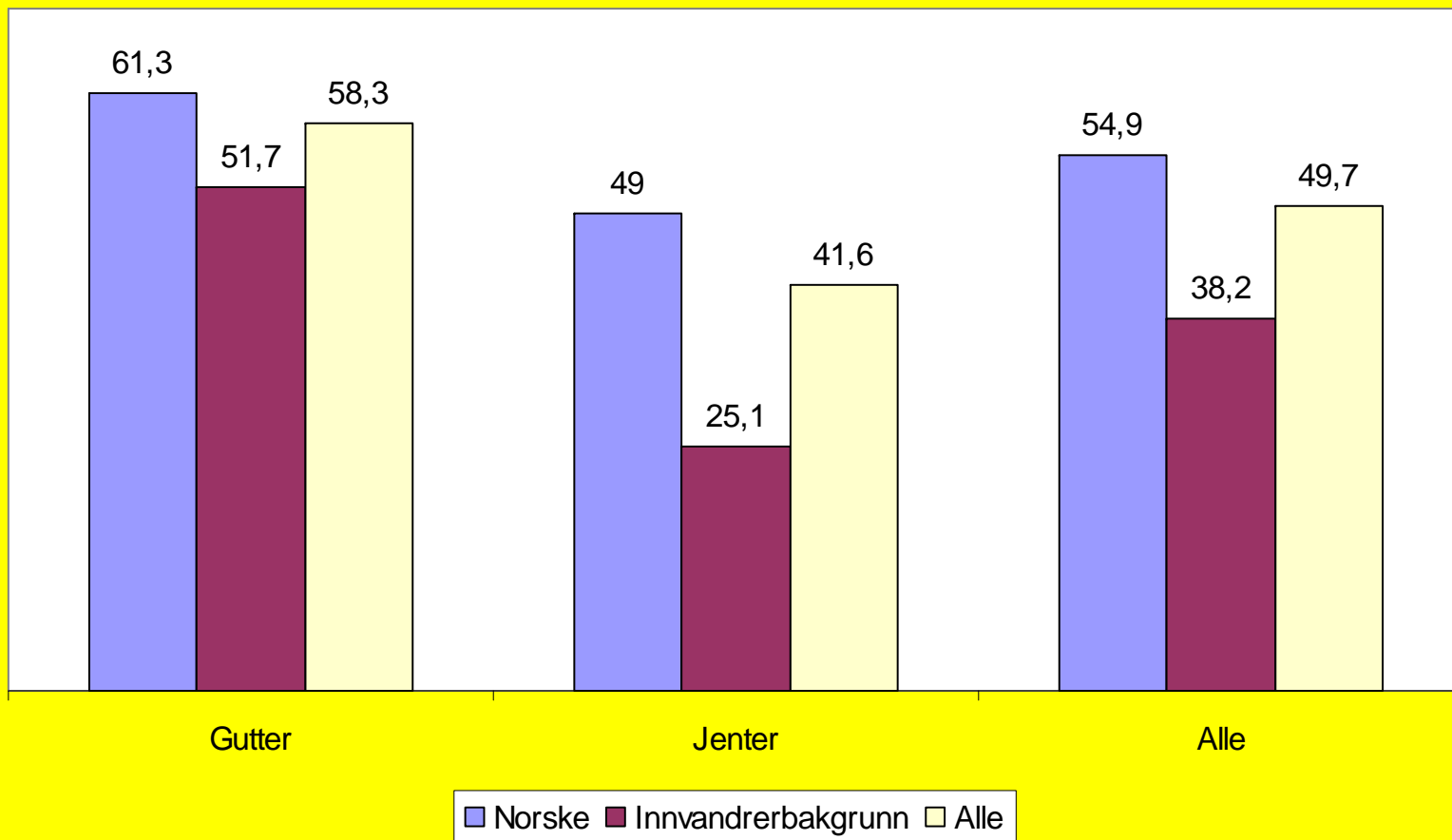

Det er betydelige forskjeller ut fra etnisitet.

Spesielt jenter med innvandrerbakgrunn er lite fysisk aktive!!!

Bydelsforskjeller: Helse og helsereelatert atferd

	Vestkant	Sentrum	Østkant
Andel som vurderer helsa til å være dårlig		Flest opplever å ha dårlig helse	Flest opplever å ha dårlig helse
Psykiske plager	Ikke tydelig mønster		
Gode matvaner	Best matvaner		
Fysisk aktivitet	Mest fysisk aktive		

Matvaner handler om å spise frokost, middag m.m. regelmessig og ofte

TIL SLUTT oppsummert:

- Til tross for store forskjeller mellom ulike bydeler og etniske grupper i Oslo, er det generelt forbausende små forskjeller mellom Oslo og resten av landet
- Unge i Oslo bruker mer tid på lekser og det ser ut til at de i større grad prioriterer skole og utdanning
- Det er en tendens i retning av at unge i Oslo bruker mer hasj eller marihuana, men at de er noe mindre kriminelle
- Unge i Oslo rapporterer i klart større grad om ulike psykiske plager og problemer